

ANEXO

INFORMAÇÃO MÍNIMA A CONSTAR NO RELATÓRIO ANUAL RELATIVO AO SERVIÇO PÚBLICO DE TRANSPORTE DE PASSAGEIROS PREVISTO NO ARTIGO 7.º DO REGULAMENTO (CE) 1370/2007

Dimensão	Indicador	Unidade	Observações																																																																																																																																																																										
Identificação dos Operador e dos Contratos de Serviço Público	Designação Social do operador de serviço público e marca com que operam	-	ANTÓNIO DOS PRAZERES DA SILVA & FILHO, LDA.																																																																																																																																																																										
	Forma de exploração do serviço público de transporte de passageiros e respetiva forma de contratação.	-	Autorizações Provisórias																																																																																																																																																																										
	Natureza do contrato de serviço público.	-	Nos termos da Lei nº 52/2005, de 9 de junho, foram emitidas autorizações de exploração, em regime provisório - "Autorizações Provisórias", para a manutenção do serviço público de transporte de passageiros regular.																																																																																																																																																																										
	Caracterização do Contrato de Serviço Público: (i) Designação do contrato; (ii) Identificação da autoridade de transportes concedente; (iii) Vigência do contrato (datas de início e de fim); (iv) Estão definidas obrigações de serviço público (S/N); (v) Estão definidas compensações financeiras (S/N); (vi) Está definido regime de incentivos e penalidades associado ao desempenho. (v) É atribuída exclusividade (S/N); (vi) Modos de transporte.	-	(i) Acordo de atribuição de compensações pela prestação dos serviços públicos de transporte durante o ano de 2025 (ii) Comunidade Intermunicipal do Alto Minho (iii) 01-01-2025 - 31-12-2025 (iv) Sim (v) Sim (vi) Sim (v) Não (vi) Rodoviário																																																																																																																																																																										
	Lista das rotas (linhas) contratadas divididas por: (i) Transporte municipal, intermunicipal e inter-regional; (ii) Transporte regular e transporte flexível.	-	(i) Interregional: Braga - Viana do Castelo (i) Municipal: Carvoeiro - Viana do Castelo (ii) Todos os Serviços são do tipo regular																																																																																																																																																																										
	Mapa do município com o desenho das rotas (linhas) contratadas e identificação das povoações com mais de 40 habitantes.	-	Ver anexo																																																																																																																																																																										
Oferta	N.º de linhas exploradas e respetiva extensão.	Un.	2 linhas - 89,0 km																																																																																																																																																																										
	N.º de circulações: (i) Totais anuais; (i) Média diária nos dias úteis; (ii) Média diária nos fins de semana e feriados.	Un.	(i) 2510 (i) 4 (ii) 0																																																																																																																																																																										
	% da população do município servida por transportes públicos.	%	n/d																																																																																																																																																																										
	N.º de veículos.km produzidos.	10³ VKm	207,80																																																																																																																																																																										
	N.º de lugares.km produzidos.	10⁶ LKm	1,00																																																																																																																																																																										
	Indicação das opções disponíveis em termos de títulos de transporte, designadamente o preço: (i) Títulos ocasionais; (ii) Títulos monomodais; (iii) Títulos intermodais e/ou assinaturas;	-	<table border="1"> <thead> <tr> <th>Escalões</th> <th>Bilhetes Simples, Cartões não automatizáveis</th> <th>Meio Bilhete</th> <th>Bilhetes Simples (Bilhetes pré-comprados - ilimitado de viagens)</th> <th>Passes de linha mensal para número ilimitado de viagens</th> </tr> </thead> <tbody> <tr><td>0</td><td>2</td><td>1,200 €</td><td>0,600 €</td><td>10,000 €</td></tr> <tr><td>3</td><td>4</td><td>1,700 €</td><td>0,850 €</td><td>15,100 €</td></tr> <tr><td>5</td><td>6</td><td>2,200 €</td><td>1,100 €</td><td>20,200 €</td></tr> <tr><td>7</td><td>8</td><td>2,450 €</td><td>1,250 €</td><td>22,200 €</td></tr> <tr><td>9</td><td>10</td><td>2,600 €</td><td>1,300 €</td><td>23,200 €</td></tr> <tr><td>11</td><td>12</td><td>2,700 €</td><td>1,350 €</td><td>24,200 €</td></tr> <tr><td>13</td><td>14</td><td>2,800 €</td><td>1,400 €</td><td>25,200 €</td></tr> <tr><td>15</td><td>16</td><td>3,000 €</td><td>1,500 €</td><td>27,000 €</td></tr> <tr><td>17</td><td>18</td><td>3,250 €</td><td>1,600 €</td><td>29,150 €</td></tr> <tr><td>19</td><td>20</td><td>3,400 €</td><td>1,700 €</td><td>30,800 €</td></tr> <tr><td>21</td><td>22</td><td>3,700 €</td><td>1,850 €</td><td>33,500 €</td></tr> <tr><td>23</td><td>24</td><td>3,900 €</td><td>1,950 €</td><td>35,100 €</td></tr> <tr><td>25</td><td>28</td><td>4,150 €</td><td>2,050 €</td><td>37,350 €</td></tr> <tr><td>29</td><td>32</td><td>4,400 €</td><td>2,200 €</td><td>39,400 €</td></tr> <tr><td>33</td><td>36</td><td>4,700 €</td><td>2,350 €</td><td>42,100 €</td></tr> <tr><td>37</td><td>40</td><td>5,000 €</td><td>2,500 €</td><td>44,600 €</td></tr> <tr><td>41</td><td>44</td><td>5,050 €</td><td>2,500 €</td><td>45,350 €</td></tr> <tr><td>45</td><td>48</td><td>5,150 €</td><td>2,600 €</td><td>46,450 €</td></tr> <tr><td>49</td><td>50</td><td>5,300 €</td><td>2,650 €</td><td>48,050 €</td></tr> <tr><td>51</td><td>52</td><td>5,750 €</td><td>2,800 €</td><td>51,950 €</td></tr> <tr><td>53</td><td>56</td><td>6,100 €</td><td>3,050 €</td><td>55,100 €</td></tr> <tr><td>57</td><td>60</td><td>6,350 €</td><td>3,200 €</td><td>57,250 €</td></tr> <tr><td>61</td><td>65</td><td>6,600 €</td><td>3,300 €</td><td>59,400 €</td></tr> <tr><td>66</td><td>70</td><td>6,700 €</td><td>3,350 €</td><td>60,450 €</td></tr> <tr><td>71</td><td>75</td><td>6,850 €</td><td>3,400 €</td><td>61,550 €</td></tr> <tr><td>76</td><td>80</td><td>7,100 €</td><td>3,550 €</td><td>63,700 €</td></tr> <tr><td>81</td><td>85</td><td>7,300 €</td><td>3,650 €</td><td>65,850 €</td></tr> <tr><td>86</td><td>90</td><td>7,450 €</td><td>3,700 €</td><td>66,950 €</td></tr> <tr><td>91</td><td>95</td><td>7,550 €</td><td>3,800 €</td><td>68,100 €</td></tr> <tr><td>96</td><td>100</td><td>7,700 €</td><td>3,850 €</td><td>69,100 €</td></tr> <tr><td>101</td><td>110</td><td>7,800 €</td><td>3,900 €</td><td>70,200 €</td></tr> <tr><td>111</td><td>120</td><td>8,350 €</td><td>4,200 €</td><td>75,300 €</td></tr> <tr><td>121</td><td>130</td><td>8,600 €</td><td>4,300 €</td><td>77,450 €</td></tr> </tbody> </table>	Escalões	Bilhetes Simples, Cartões não automatizáveis	Meio Bilhete	Bilhetes Simples (Bilhetes pré-comprados - ilimitado de viagens)	Passes de linha mensal para número ilimitado de viagens	0	2	1,200 €	0,600 €	10,000 €	3	4	1,700 €	0,850 €	15,100 €	5	6	2,200 €	1,100 €	20,200 €	7	8	2,450 €	1,250 €	22,200 €	9	10	2,600 €	1,300 €	23,200 €	11	12	2,700 €	1,350 €	24,200 €	13	14	2,800 €	1,400 €	25,200 €	15	16	3,000 €	1,500 €	27,000 €	17	18	3,250 €	1,600 €	29,150 €	19	20	3,400 €	1,700 €	30,800 €	21	22	3,700 €	1,850 €	33,500 €	23	24	3,900 €	1,950 €	35,100 €	25	28	4,150 €	2,050 €	37,350 €	29	32	4,400 €	2,200 €	39,400 €	33	36	4,700 €	2,350 €	42,100 €	37	40	5,000 €	2,500 €	44,600 €	41	44	5,050 €	2,500 €	45,350 €	45	48	5,150 €	2,600 €	46,450 €	49	50	5,300 €	2,650 €	48,050 €	51	52	5,750 €	2,800 €	51,950 €	53	56	6,100 €	3,050 €	55,100 €	57	60	6,350 €	3,200 €	57,250 €	61	65	6,600 €	3,300 €	59,400 €	66	70	6,700 €	3,350 €	60,450 €	71	75	6,850 €	3,400 €	61,550 €	76	80	7,100 €	3,550 €	63,700 €	81	85	7,300 €	3,650 €	65,850 €	86	90	7,450 €	3,700 €	66,950 €	91	95	7,550 €	3,800 €	68,100 €	96	100	7,700 €	3,850 €	69,100 €	101	110	7,800 €	3,900 €	70,200 €	111	120	8,350 €	4,200 €	75,300 €	121	130	8,600 €	4,300 €	77,450 €
	Escalões	Bilhetes Simples, Cartões não automatizáveis	Meio Bilhete	Bilhetes Simples (Bilhetes pré-comprados - ilimitado de viagens)	Passes de linha mensal para número ilimitado de viagens																																																																																																																																																																								
	0	2	1,200 €	0,600 €	10,000 €																																																																																																																																																																								
	3	4	1,700 €	0,850 €	15,100 €																																																																																																																																																																								
	5	6	2,200 €	1,100 €	20,200 €																																																																																																																																																																								
7	8	2,450 €	1,250 €	22,200 €																																																																																																																																																																									
9	10	2,600 €	1,300 €	23,200 €																																																																																																																																																																									
11	12	2,700 €	1,350 €	24,200 €																																																																																																																																																																									
13	14	2,800 €	1,400 €	25,200 €																																																																																																																																																																									
15	16	3,000 €	1,500 €	27,000 €																																																																																																																																																																									
17	18	3,250 €	1,600 €	29,150 €																																																																																																																																																																									
19	20	3,400 €	1,700 €	30,800 €																																																																																																																																																																									
21	22	3,700 €	1,850 €	33,500 €																																																																																																																																																																									
23	24	3,900 €	1,950 €	35,100 €																																																																																																																																																																									
25	28	4,150 €	2,050 €	37,350 €																																																																																																																																																																									
29	32	4,400 €	2,200 €	39,400 €																																																																																																																																																																									
33	36	4,700 €	2,350 €	42,100 €																																																																																																																																																																									
37	40	5,000 €	2,500 €	44,600 €																																																																																																																																																																									
41	44	5,050 €	2,500 €	45,350 €																																																																																																																																																																									
45	48	5,150 €	2,600 €	46,450 €																																																																																																																																																																									
49	50	5,300 €	2,650 €	48,050 €																																																																																																																																																																									
51	52	5,750 €	2,800 €	51,950 €																																																																																																																																																																									
53	56	6,100 €	3,050 €	55,100 €																																																																																																																																																																									
57	60	6,350 €	3,200 €	57,250 €																																																																																																																																																																									
61	65	6,600 €	3,300 €	59,400 €																																																																																																																																																																									
66	70	6,700 €	3,350 €	60,450 €																																																																																																																																																																									
71	75	6,850 €	3,400 €	61,550 €																																																																																																																																																																									
76	80	7,100 €	3,550 €	63,700 €																																																																																																																																																																									
81	85	7,300 €	3,650 €	65,850 €																																																																																																																																																																									
86	90	7,450 €	3,700 €	66,950 €																																																																																																																																																																									
91	95	7,550 €	3,800 €	68,100 €																																																																																																																																																																									
96	100	7,700 €	3,850 €	69,100 €																																																																																																																																																																									
101	110	7,800 €	3,900 €	70,200 €																																																																																																																																																																									
111	120	8,350 €	4,200 €	75,300 €																																																																																																																																																																									
121	130	8,600 €	4,300 €	77,450 €																																																																																																																																																																									

Procura	N.º de passageiros transportados.	Un.	54.931
	N.º de passageiros.km transportados.	10³ PKm	570,81
	Taxa de ocupação média anual da frota.	%	n/d
	Taxa de fraude detetada.	%	n/d
Material circulante (frota)	Número de veículos da frota por: (i) Tipo de combustível; (ii) Por norma ambiental EURO; (iii) Com e sem acessibilidade a pessoas com mobilidade condicionada; (iv) Por lotação.	Un.	(i) Gasóleo (ii) IV (iii) n/d (iv) n/d
	Idade média da frota	Anos	18
Indicadores Económico-Financeiros	Receitas tarifárias anuais por título de transporte.	10³ Euro	Receita bilhetes simples: 38142,61€ Receita pré-comprados: 161,42€ Receita assinaturas mensais: 6674,66€
	Gastos totais da Autoridade de Transporte com o serviço público de transporte de passageiros, por contrato, discriminando a seguinte informação: (i) Compensações por obrigações de serviço público; (ii) Remuneração pela prestação do serviço público; (iii) Compensações tarifárias (por ex. 4_18, Sub_23, Social+); (iv) Outros subsídios à exploração; (v) Outros gastos.	10³ Euro	(i) 109.178,45€ (ii) 180.596,21€ (iii) 13853,23€ (iv) (v)
	Valor do investimento da Autoridade de Transporte no âmbito do serviço público de transporte de passageiros: (i) Em material circulante; (ii) Outros investimentos.	10³ Euro	(i) n/a (ii) n/a
	Índice de regularidade (IR).	%	IR = n/d
Qualidade e segurança	Índice de pontualidade (IP5).	%	IP5 = d/d
	Resumo dos resultados do último inquérito de satisfação realizado aos passageiros e potenciais passageiros.	-	n/d
	N.º de reclamações por motivo.	Un.	0 reclamações
	Atendimento ao público: formas e locais de atendimento (físicos, telefónicos, online pontos de vendas de bilhetes, aplicações informáticas.	-	Atendimento presencial: sim Atendimento telefónico: sim Serviços on-line: sim Pontos de venda de bilhetes: sim Aplicações informáticas: Não
	N.º de acidentes de viação (safety), por tipo de acidente.	Un.	n/d
	N.º de incidentes de segurança (security)	Un.	n/d
Sustentabilidade	Emissões de gases com efeito de estufa (GEE) associado à prestação do serviço de transporte de passageiros.	tCO2eq	n/d
	Consumo anual de energia, por fonte de energia (gasóleo, GPL, gás natural, eletricidade e outros).	L, kWh, m³	Gasóleo - 83131,20 litros/ano

Nota 1: Nas informações solicitadas são válidos os conceitos e definições do RJSPTP, do Regulamento n.º 430/2019, publicado no Diário da República, 2.ª série, n.º 94, de 16 de maio de 2019 e da Informação da AMT às autoridades de transporte relativa aos indicadores de monitorização e supervisão, de 27 de setembro de 2018 e publicado no seu site.

Nota 2: A ausência de informação total ou parcial ou com a desagregação sugerida, poderá/deverá ser justificada, designadamente em função de circunstâncias locais.

Nota 3: Caso sejam necessários esclarecimentos, poderá ser utilizado o endereço: ds@amt-autoridade.pt

Procura	N.º de passageiros transportados.	Un.	656.085
	N.º de passageiros.km transportados.	10 ³ PKm	36286
	Taxa de ocupação média anual da frota.	%	n/d
	Taxa de fraude detetada.	%	n/d
Material circulante (frota)	Número de veículos da frota por: (i) Tipo de combustível; (ii) Por norma ambiental EURO; (iii) Com e sem acessibilidade a pessoas com mobilidade condicionada; (iv) Por lotação.	Un.	(i) Gasóleo (ii) III (iii) n/d (iv) n/d
	Idade média da frota	Anos	18
Indicadores Económico-Financeiros	Receitas tarifárias anuais por título de transporte.	10 ³ Euro	Receita bilhetes simples: 129.400,67 € Receita pré-comprados: 45.017,67 €
	Gastos totais da Autoridade de Transporte com o serviço público de transporte de passageiros, por contrato, discriminando a seguinte informação: (i) Compensações por obrigações de serviço público; (ii) Remuneração pela prestação do serviço público; (iii) Compensações tarifárias (por ex. 4_18, Sub_23, Social+); (iv) Outros subsídios à exploração; (v) Outros gastos.	10 ³ Euro	(i) 906.536,27 € (ii) 1.980.517,86 € (iii) 848.386,51 € (iv) n/a (v) n/a
	Valor do investimento da Autoridade de Transporte no âmbito do serviço público de transporte de passageiros: (i) Em material circulante; (ii) Outros investimentos.	10 ³ Euro	(i) n/a (ii) n/a
Qualidade e segurança	Índice de regularidade (IR).	%	IR = n/d
	Índice de pontualidade (IP5).	%	IP5 = d/d
	Resumo dos resultados do último inquérito de satisfação realizado aos passageiros e potenciais passageiros.	-	n/d
	N.º de reclamações por motivo.	Un.	28 Reclamações - Atraso do serviço 3 Reclamações - Conduta do motorista 1 Reclamação - Acessibilidade autocarro 2 Reclamações - Segurança do transporte 22 Reclamações - Supressão de serviço
	Atendimento ao público: formas e locais de atendimento (físicos, telefónicos, <i>online</i> pontos de vendas de bilhetes, aplicações informáticas.	-	Atendimento presencial: sim Atendimento telefónico: sim Serviços on-line: não Pontos de venda de bilhetes: sim Aplicações informáticas: Não
	N.º de acidentes de viação (<i>safety</i>), por tipo de acidente.	Un.	n/d
	N.º de incidentes de segurança (<i>security</i>)	Un.	n/d
Sustentabilidade	Emissões de gases com efeito de estufa (GEE) associado à prestação do serviço de transporte de passageiros.	tCO2eq	n/d
	Consumo anual de energia, por fonte de energia (gasóleo, GPL, gás natural, eletricidade e outros).	L, kWh, m ³	Gasóleo - 311,562,60 litros/ano

Nota 1: Nas informações solicitadas são válidos os conceitos e definições do RJSPTP, do Regulamento n.º 430/2019, publicado no Diário da República, 2.ª série, n.º 94, de 16 de maio de 2019 e da Informação da AMT às autoridades de transporte relativa aos indicadores de monitorização e supervisão, de 27 de setembro de 2018 e publicado no seu site.

Nota 2: A ausência de informação total ou parcial ou com a desagregação sugerida, poderá/deverá ser justificada, designadamente em função de circunstancialismos locais.

Nota 3: Caso sejam necessários esclarecimentos, poderá ser utilizado o endereço: ds@amt-autoridade.pt

ANEXO

INFORMAÇÃO MÍNIMA A CONSTAR NO RELATÓRIO ANUAL RELATIVO AO SERVIÇO PÚBLICO DE TRANSPORTE DE PASSAGEIROS PREVISTO NO ARTIGO 7.º DO REGULAMENTO (CE) 1370/2007

Dimensão	Indicador	Unidade	Observações																																																																																																																																																																																																												
Identificação dos Operador e dos Contratos de Serviço Público	Designação Social do operador de serviço público e marca com que operam	-	AUTO VIAÇÃO DO MINHO, LDA.																																																																																																																																																																																																												
	Forma de exploração do serviço público de transporte de passageiros e respetiva forma de contratação.	-	Autorizações Provisórias																																																																																																																																																																																																												
	Natureza do contrato de serviço público.	-	Nos termos da Lei nº 52/2005, de 9 de junho, foram emitidas autorizações de exploração, em regime provisório - "Autorizações Provisórias", para a manutenção do serviço público de transporte de passageiros regular.																																																																																																																																																																																																												
	Caracterização do Contrato de Serviço Público: (i) Designação do contrato; (ii) Identificação da autoridade de transportes concedente; (iii) Vigência do contrato (datas de início e de fim); (iv) Estão definidas obrigações de serviço público (S/N); (v) Estão definidas compensações financeiras (S/N); (vi) Está definido regime de incentivos e penalidades associado ao desempenho. (v) É atribuída exclusividade (S/N); (vi) Modos de transporte.	-	(i) Acordo de atribuição de compensações pela prestação dos serviços públicos de transporte durante o ano de 2025 (ii) Comunidade Intermunicipal do Alto Minho (iii) 01-01-2025 - 31-12-2025 (iv) Sim (v) Sim (vi) Sim (v) Não (vi) Rodoviário																																																																																																																																																																																																												
	Lista das rotas (linhas) contratadas divididas por: (i) Transporte municipal, intermunicipal e inter-regional; (ii) Transporte regular e transporte flexível.	-	(i) Intermunicipal: Ponte de Lima - Viana do Castelo (por Lanheses) Ponte de Lima - Viana do Castelo (por Lanheses) (SAB) Ponte de Lima - Paredes de Coura (i) Municipal: Viana - Portela Suzã Viana - Fragoso Viana - Forjães Viana - Castelo Neiva Escola Mt Ola Escola Castelo Neiva Escola Barroselas (ii) Todos os Serviços são do tipo regular																																																																																																																																																																																																												
Mapa do município com o desenho das rotas (linhas) contratadas e identificação das povoações com mais de 40 habitantes.	-	Ver anexo																																																																																																																																																																																																													
Oferta	N.º de linhas exploradas e respetiva extensão.	Un.	10 linhas - 232,60 km																																																																																																																																																																																																												
	N.º de circulações: (i) Totais anuais; (i) Média diária nos dias úteis; (ii) Média diária nos fins de semana e feriados.	Un.	(i) 26568 (i) 7 (ii) 8																																																																																																																																																																																																												
	% da população do município servida por transportes públicos.	%	n/d																																																																																																																																																																																																												
	N.º de veículos.km produzidos.	10³ VKm	848,10																																																																																																																																																																																																												
	N.º de lugares.km produzidos.	10⁶ LKm	4,20																																																																																																																																																																																																												
	Indicação das opções disponíveis em termos de títulos de transporte, designadamente o preço:			<table border="1"> <thead> <tr> <th>Escalões</th> <th>Bilhetes Simples, Curretes info automatizadas</th> <th>Meio Bilhete</th> <th>Bilhetes Simples (Bilhetes pré-comprados - 10 viagens)</th> <th>Passes de linha mensal para número limitado de viagens</th> </tr> </thead> <tbody> <tr><td>0</td><td>2</td><td>1,200 €</td><td>0,600 €</td><td>10,800 €</td><td>32,600 €</td></tr> <tr><td>3</td><td>4</td><td>1,700 €</td><td>0,850 €</td><td>15,100 €</td><td>46,450 €</td></tr> <tr><td>5</td><td>8</td><td>2,200 €</td><td>1,100 €</td><td>20,000 €</td><td>58,650 €</td></tr> <tr><td>7</td><td>8</td><td>2,450 €</td><td>1,250 €</td><td>22,200 €</td><td>72,300 €</td></tr> <tr><td>9</td><td>11</td><td>2,600 €</td><td>1,300 €</td><td>23,200 €</td><td>84,400 €</td></tr> <tr><td>11</td><td>12</td><td>2,700 €</td><td>1,350 €</td><td>24,300 €</td><td>96,600 €</td></tr> <tr><td>13</td><td>14</td><td>2,800 €</td><td>1,400 €</td><td>25,400 €</td><td>108,750 €</td></tr> <tr><td>15</td><td>16</td><td>3,000 €</td><td>1,500 €</td><td>27,000 €</td><td>117,850 €</td></tr> <tr><td>17</td><td>18</td><td>3,250 €</td><td>1,600 €</td><td>28,150 €</td><td>126,150 €</td></tr> <tr><td>19</td><td>20</td><td>3,400 €</td><td>1,700 €</td><td>29,800 €</td><td>133,950 €</td></tr> <tr><td>21</td><td>22</td><td>3,700 €</td><td>1,850 €</td><td>33,500 €</td><td>139,300 €</td></tr> <tr><td>23</td><td>24</td><td>3,900 €</td><td>1,950 €</td><td>35,100 €</td><td>144,900 €</td></tr> <tr><td>25</td><td>28</td><td>4,150 €</td><td>2,050 €</td><td>37,350 €</td><td>149,200 €</td></tr> <tr><td>29</td><td>32</td><td>4,400 €</td><td>2,200 €</td><td>39,400 €</td><td>149,200 €</td></tr> <tr><td>31</td><td>36</td><td>4,700 €</td><td>2,350 €</td><td>42,100 €</td><td>149,200 €</td></tr> <tr><td>37</td><td>40</td><td>5,000 €</td><td>2,500 €</td><td>44,800 €</td><td>151,900 €</td></tr> <tr><td>41</td><td>44</td><td>5,050 €</td><td>2,500 €</td><td>45,350 €</td><td></td></tr> <tr><td>45</td><td>48</td><td>5,150 €</td><td>2,600 €</td><td>46,450 €</td><td></td></tr> <tr><td>49</td><td>50</td><td>5,350 €</td><td>2,650 €</td><td>48,050 €</td><td></td></tr> <tr><td>51</td><td>52</td><td>5,750 €</td><td>2,900 €</td><td>51,950 €</td><td></td></tr> <tr><td>53</td><td>56</td><td>6,100 €</td><td>3,050 €</td><td>55,100 €</td><td></td></tr> <tr><td>57</td><td>60</td><td>6,350 €</td><td>3,200 €</td><td>57,250 €</td><td></td></tr> <tr><td>61</td><td>65</td><td>6,600 €</td><td>3,300 €</td><td>58,400 €</td><td></td></tr> <tr><td>66</td><td>70</td><td>6,700 €</td><td>3,350 €</td><td>60,450 €</td><td></td></tr> <tr><td>71</td><td>75</td><td>6,850 €</td><td>3,400 €</td><td>61,550 €</td><td></td></tr> <tr><td>76</td><td>80</td><td>7,100 €</td><td>3,550 €</td><td>63,700 €</td><td></td></tr> <tr><td>81</td><td>85</td><td>7,300 €</td><td>3,650 €</td><td>65,850 €</td><td></td></tr> <tr><td>86</td><td>90</td><td>7,450 €</td><td>3,700 €</td><td>66,950 €</td><td></td></tr> <tr><td>91</td><td>95</td><td>7,550 €</td><td>3,800 €</td><td>68,050 €</td><td></td></tr> <tr><td>96</td><td>100</td><td>7,700 €</td><td>3,850 €</td><td>69,150 €</td><td></td></tr> <tr><td>101</td><td>110</td><td>7,800 €</td><td>3,900 €</td><td>70,200 €</td><td></td></tr> <tr><td>111</td><td>120</td><td>8,350 €</td><td>4,200 €</td><td>75,300 €</td><td></td></tr> <tr><td>121</td><td>130</td><td>8,600 €</td><td>4,300 €</td><td>77,450 €</td><td></td></tr> </tbody> </table>	Escalões	Bilhetes Simples, Curretes info automatizadas	Meio Bilhete	Bilhetes Simples (Bilhetes pré-comprados - 10 viagens)	Passes de linha mensal para número limitado de viagens	0	2	1,200 €	0,600 €	10,800 €	32,600 €	3	4	1,700 €	0,850 €	15,100 €	46,450 €	5	8	2,200 €	1,100 €	20,000 €	58,650 €	7	8	2,450 €	1,250 €	22,200 €	72,300 €	9	11	2,600 €	1,300 €	23,200 €	84,400 €	11	12	2,700 €	1,350 €	24,300 €	96,600 €	13	14	2,800 €	1,400 €	25,400 €	108,750 €	15	16	3,000 €	1,500 €	27,000 €	117,850 €	17	18	3,250 €	1,600 €	28,150 €	126,150 €	19	20	3,400 €	1,700 €	29,800 €	133,950 €	21	22	3,700 €	1,850 €	33,500 €	139,300 €	23	24	3,900 €	1,950 €	35,100 €	144,900 €	25	28	4,150 €	2,050 €	37,350 €	149,200 €	29	32	4,400 €	2,200 €	39,400 €	149,200 €	31	36	4,700 €	2,350 €	42,100 €	149,200 €	37	40	5,000 €	2,500 €	44,800 €	151,900 €	41	44	5,050 €	2,500 €	45,350 €		45	48	5,150 €	2,600 €	46,450 €		49	50	5,350 €	2,650 €	48,050 €		51	52	5,750 €	2,900 €	51,950 €		53	56	6,100 €	3,050 €	55,100 €		57	60	6,350 €	3,200 €	57,250 €		61	65	6,600 €	3,300 €	58,400 €		66	70	6,700 €	3,350 €	60,450 €		71	75	6,850 €	3,400 €	61,550 €		76	80	7,100 €	3,550 €	63,700 €		81	85	7,300 €	3,650 €	65,850 €		86	90	7,450 €	3,700 €	66,950 €		91	95	7,550 €	3,800 €	68,050 €		96	100	7,700 €	3,850 €	69,150 €		101	110	7,800 €	3,900 €	70,200 €		111	120	8,350 €	4,200 €	75,300 €		121	130	8,600 €	4,300 €	77,450 €	
	Escalões	Bilhetes Simples, Curretes info automatizadas	Meio Bilhete	Bilhetes Simples (Bilhetes pré-comprados - 10 viagens)	Passes de linha mensal para número limitado de viagens																																																																																																																																																																																																										
0	2	1,200 €	0,600 €	10,800 €	32,600 €																																																																																																																																																																																																										
3	4	1,700 €	0,850 €	15,100 €	46,450 €																																																																																																																																																																																																										
5	8	2,200 €	1,100 €	20,000 €	58,650 €																																																																																																																																																																																																										
7	8	2,450 €	1,250 €	22,200 €	72,300 €																																																																																																																																																																																																										
9	11	2,600 €	1,300 €	23,200 €	84,400 €																																																																																																																																																																																																										
11	12	2,700 €	1,350 €	24,300 €	96,600 €																																																																																																																																																																																																										
13	14	2,800 €	1,400 €	25,400 €	108,750 €																																																																																																																																																																																																										
15	16	3,000 €	1,500 €	27,000 €	117,850 €																																																																																																																																																																																																										
17	18	3,250 €	1,600 €	28,150 €	126,150 €																																																																																																																																																																																																										
19	20	3,400 €	1,700 €	29,800 €	133,950 €																																																																																																																																																																																																										
21	22	3,700 €	1,850 €	33,500 €	139,300 €																																																																																																																																																																																																										
23	24	3,900 €	1,950 €	35,100 €	144,900 €																																																																																																																																																																																																										
25	28	4,150 €	2,050 €	37,350 €	149,200 €																																																																																																																																																																																																										
29	32	4,400 €	2,200 €	39,400 €	149,200 €																																																																																																																																																																																																										
31	36	4,700 €	2,350 €	42,100 €	149,200 €																																																																																																																																																																																																										
37	40	5,000 €	2,500 €	44,800 €	151,900 €																																																																																																																																																																																																										
41	44	5,050 €	2,500 €	45,350 €																																																																																																																																																																																																											
45	48	5,150 €	2,600 €	46,450 €																																																																																																																																																																																																											
49	50	5,350 €	2,650 €	48,050 €																																																																																																																																																																																																											
51	52	5,750 €	2,900 €	51,950 €																																																																																																																																																																																																											
53	56	6,100 €	3,050 €	55,100 €																																																																																																																																																																																																											
57	60	6,350 €	3,200 €	57,250 €																																																																																																																																																																																																											
61	65	6,600 €	3,300 €	58,400 €																																																																																																																																																																																																											
66	70	6,700 €	3,350 €	60,450 €																																																																																																																																																																																																											
71	75	6,850 €	3,400 €	61,550 €																																																																																																																																																																																																											
76	80	7,100 €	3,550 €	63,700 €																																																																																																																																																																																																											
81	85	7,300 €	3,650 €	65,850 €																																																																																																																																																																																																											
86	90	7,450 €	3,700 €	66,950 €																																																																																																																																																																																																											
91	95	7,550 €	3,800 €	68,050 €																																																																																																																																																																																																											
96	100	7,700 €	3,850 €	69,150 €																																																																																																																																																																																																											
101	110	7,800 €	3,900 €	70,200 €																																																																																																																																																																																																											
111	120	8,350 €	4,200 €	75,300 €																																																																																																																																																																																																											
121	130	8,600 €	4,300 €	77,450 €																																																																																																																																																																																																											

Procura	N.º de passageiros transportados.	Un.	319.620
	N.º de passageiros.km transportados.	10³ PKm	11.950
	Taxa de ocupação média anual da frota.	%	n/d
	Taxa de fraude detetada.	%	n/d
Material circulante (frota)	Número de veículos da frota por: (i) Tipo de combustível; (ii) Por norma ambiental EURO; (iii) Com e sem acessibilidade a pessoas com mobilidade condicionada; (iv) Por lotação.	Un.	(i) Gasóleo (ii) IV (iii) n/d (iv) n/d
	Idade média da frota	Anos	18
Indicadores Económico-Financeiros	Receitas tarifárias anuais por título de transporte.	10³ Euro	Receita bilhetes simples: 185.143,00€ Receita pré-comprados: 997,65€ Assinaturas mensais: 76.110,82€
	Gastos totais da Autoridade de Transporte com o serviço público de transporte de passageiros, por contrato, discriminando a seguinte informação: (i) Compensações por obrigações de serviço público; (ii) Remuneração pela prestação do serviço público; (iii) Compensações tarifárias (por ex. 4_18, Sub_23, Social+); (iv) Outros subsídios à exploração; (v) Outros gastos.	10³ Euro	(i) 220.040,52€ (ii) 1.079.351,23€ (iii) 439,704,45€ (iv) n/a (v) n/a
	Valor do investimento da Autoridade de Transporte no âmbito do serviço público de transporte de passageiros: (i) Em material circulante; (ii) Outros investimentos.	10³ Euro	(i) n/a (ii) n/a
	Índice de regularidade (IR).	%	IR = n/d
Qualidade e segurança	Índice de pontualidade (IP5).	%	IP5 = d/d
	Resumo dos resultados do último inquérito de satisfação realizado aos passageiros e potenciais passageiros.	-	n/d
	N.º de reclamações por motivo.	Un.	0 Reclamações recebidas
	Atendimento ao público: formas e locais de atendimento (físicos, telefónicos, <i>online</i> pontos de vendas de bilhetes, aplicações informáticas.	-	Atendimento presencial: sim Atendimento telefónico: sim Serviços on-line: sim Pontos de venda de bilhetes: sim Aplicações informáticas: Não
	N.º de acidentes de viação (<i>safety</i>), por tipo de acidente.	Un.	n/d
	N.º de incidentes de segurança (<i>security</i>)	Un.	n/d
Sustentabilidade	Emissões de gases com efeito de estufa (GEE) associado à prestação do serviço de transporte de passageiros.	tCO2eq	n/d
	Consumo anual de energia, por fonte de energia (gasóleo, GPL, gás natural, eletricidade e outros).	L, kWh, m³	Gasóleo - 339.226,90 litros/ano

Nota 1: Nas informações solicitadas são válidos os conceitos e definições do RJSPTP, do Regulamento n.º 430/2019, publicado no Diário da República, 2.ª série, n.º 94, de 16 de maio de 2019 e da Informação da AMT às autoridades de transporte relativa aos indicadores de monitorização e supervisão, de 27 de setembro de 2018 e publicado no seu site.

Nota 2: A ausência de informação total ou parcial ou com a desagregação sugerida, poderá/deverá ser justificada, designadamente em função de circunstâncias locais.

Nota 3: Caso sejam necessários esclarecimentos, poderá ser utilizado o endereço: ds@amt-autoridade.pt

ANEXO

INFORMAÇÃO MÍNIMA A CONSTAR NO RELATÓRIO ANUAL RELATIVO AO SERVIÇO PÚBLICO DE TRANSPORTE DE PASSAGEIROS PREVISTO NO ARTIGO 7.º DO REGULAMENTO (CE) 1370/2007

Dimensão	Indicador	Unidade	Observações																																																																																																																																																																										
Identificação dos Operador e dos Contratos de Serviço Público	Designação Social do operador de serviço público e marca com que operam	-	EMPRESA DE TRANSPORTES COURENSE, LDA.																																																																																																																																																																										
	Forma de exploração do serviço público de transporte de passageiros e respetiva forma de contratação.	-	Autorizações Provisórias																																																																																																																																																																										
	Natureza do contrato de serviço público.	-	Nos termos da Lei nº 52/205, de 9 de junho, foram emitidas autorizações de exploração, em regime provisório - "Autorizações Provisórias", para a manutenção do serviço público de transporte de passageiros regular.																																																																																																																																																																										
	Caracterização do Contrato de Serviço Público: (i) Designação do contrato; (ii) Identificação da autoridade de transportes concedente; (iii) Vigência do contrato (datas de início e de fim); (iv) Estão definidas obrigações de serviço público (S/N); (v) Estão definidas compensações financeiras (S/N); (vi) Está definido regime de incentivos e penalidades associado ao desempenho. (v) É atribuída exclusividade (S/N); (vi) Modos de transporte.	-	(i) Acordo de atribuição de compensações pela prestação dos serviços públicos de transporte durante o ano de 2025 (ii) Comunidade Intermunicipal do Alto Minho (iii) 01-01-2025 - 31-12-2025 (iv) Sim (v) Sim (vi) Sim (v) Não (vi) Rodoviário																																																																																																																																																																										
	Lista das rotas (linhas) contratadas divididas por: (i) Transporte municipal, intermunicipal e inter-regional;	-	(i) Intermunicipal: Vila Nova Cerveira – Monção Valença – Paredes de Coura Valença – Monção Paredes de Coura – Viana Paredes de Coura – Monção – Melação Monção – Viana do Castelo Covas - Vila Nova Cerveira – Valença (i) Municipal: Vilar de Mouros-Argela-Venade.. - Caminha Vila Nova de Cerveira - Caminha Vila Meã – Vila Nova de Cerveira Sobreiro-Insalde-P. Coura Sapardos – Vila Nova de Cerveira Sanfins – Valença S. Pedro da Torre – Valença S. Martinho-Paredes de Coura S. Bento da Lagoa – Valença Rubiães-P. Coura Ponte de Lima - Refóios Parada-Vascões-P.Coura Fontoura – Valença Cornes – Vila Nova de Cerveira Cerdeira-P. Coura Cerdal_Passos – Valença Cerdal_Gondelim – Valença Argela - Caminha Arcozelo (EBS) - Refóios Arcozelo (FRS) - Felaijeiras/Arcozelo (ii) Todos os Serviços são do tipo regular																																																																																																																																																																										
(ii) Transporte regular e transporte flexível.	-																																																																																																																																																																												
Mapa do município com o desenho das rotas (linhas) contratadas e identificação das povoações com mais de 40 habitantes.	-		Ver anexo																																																																																																																																																																										
Oferta	N.º de linhas exploradas e respetiva extensão.	Un.	27 linhas - 712,30 km																																																																																																																																																																										
	N.º de circulações: (i) Totais anuais; (i) Média diária nos dias úteis; (ii) Média diária nos fins de semana e feriados.	Un.	(i) 15962 (i) 2,79 (ii) 0																																																																																																																																																																										
	% da população do município servida por transportes públicos.	%	n/d																																																																																																																																																																										
	N.º de veículos.km produzidos.	10 ³ VKm	603,50																																																																																																																																																																										
	N.º de lugares.km produzidos.	10 ⁶ LKm	3,00																																																																																																																																																																										
	Indicação das opções disponíveis em termos de títulos de transporte, designadamente o preço: (i) Títulos ocasionais; (ii) Títulos monomodais; (iii) Títulos intermodais e/ou assinaturas;	-	<table border="1"> <thead> <tr> <th>Escalões</th> <th>Bilhetes Simples, Carreiras não automatizadas</th> <th>Meio Bilhete</th> <th>Bilhetes Simples (Bilhetes pré-comprados: 10 viagens)</th> <th>Passo de linha mensal para número limitado de viagens</th> </tr> </thead> <tbody> <tr><td>0</td><td>2</td><td>2,200 €</td><td>0,800 €</td><td>10,800 €</td></tr> <tr><td>2</td><td>4</td><td>2,700 €</td><td>0,850 €</td><td>15,100 €</td></tr> <tr><td>5</td><td>6</td><td>2,200 €</td><td>1,100 €</td><td>20,000 €</td></tr> <tr><td>7</td><td>8</td><td>2,450 €</td><td>1,250 €</td><td>22,200 €</td></tr> <tr><td>9</td><td>10</td><td>2,600 €</td><td>1,300 €</td><td>23,200 €</td></tr> <tr><td>11</td><td>12</td><td>2,700 €</td><td>1,350 €</td><td>24,200 €</td></tr> <tr><td>13</td><td>14</td><td>2,800 €</td><td>1,400 €</td><td>25,200 €</td></tr> <tr><td>15</td><td>16</td><td>3,000 €</td><td>1,500 €</td><td>27,000 €</td></tr> <tr><td>17</td><td>18</td><td>3,250 €</td><td>1,600 €</td><td>28,150 €</td></tr> <tr><td>19</td><td>20</td><td>3,400 €</td><td>1,700 €</td><td>30,800 €</td></tr> <tr><td>21</td><td>22</td><td>3,700 €</td><td>1,850 €</td><td>33,500 €</td></tr> <tr><td>23</td><td>24</td><td>3,900 €</td><td>1,950 €</td><td>35,100 €</td></tr> <tr><td>25</td><td>28</td><td>4,150 €</td><td>2,050 €</td><td>37,350 €</td></tr> <tr><td>29</td><td>32</td><td>4,400 €</td><td>2,200 €</td><td>39,400 €</td></tr> <tr><td>33</td><td>36</td><td>4,700 €</td><td>2,350 €</td><td>42,100 €</td></tr> <tr><td>37</td><td>40</td><td>5,000 €</td><td>2,500 €</td><td>44,800 €</td></tr> <tr><td>41</td><td>44</td><td>5,050 €</td><td>2,500 €</td><td>45,350 €</td></tr> <tr><td>45</td><td>48</td><td>5,150 €</td><td>2,600 €</td><td>46,450 €</td></tr> <tr><td>49</td><td>50</td><td>5,350 €</td><td>2,650 €</td><td>48,050 €</td></tr> <tr><td>51</td><td>52</td><td>5,750 €</td><td>2,900 €</td><td>51,950 €</td></tr> <tr><td>53</td><td>56</td><td>4,100 €</td><td>3,050 €</td><td>55,100 €</td></tr> <tr><td>57</td><td>60</td><td>6,350 €</td><td>3,200 €</td><td>57,250 €</td></tr> <tr><td>61</td><td>65</td><td>6,600 €</td><td>3,300 €</td><td>58,400 €</td></tr> <tr><td>66</td><td>70</td><td>6,700 €</td><td>3,350 €</td><td>60,450 €</td></tr> <tr><td>71</td><td>75</td><td>6,850 €</td><td>3,400 €</td><td>61,550 €</td></tr> <tr><td>76</td><td>80</td><td>7,100 €</td><td>3,550 €</td><td>62,700 €</td></tr> <tr><td>81</td><td>85</td><td>7,300 €</td><td>3,650 €</td><td>65,900 €</td></tr> <tr><td>86</td><td>90</td><td>7,450 €</td><td>3,700 €</td><td>66,950 €</td></tr> <tr><td>91</td><td>95</td><td>7,550 €</td><td>3,800 €</td><td>68,050 €</td></tr> <tr><td>96</td><td>100</td><td>7,700 €</td><td>3,850 €</td><td>69,100 €</td></tr> <tr><td>101</td><td>110</td><td>7,800 €</td><td>3,900 €</td><td>70,200 €</td></tr> <tr><td>111</td><td>120</td><td>8,350 €</td><td>4,200 €</td><td>75,300 €</td></tr> <tr><td>121</td><td>130</td><td>8,600 €</td><td>4,300 €</td><td>77,450 €</td></tr> </tbody> </table>	Escalões	Bilhetes Simples, Carreiras não automatizadas	Meio Bilhete	Bilhetes Simples (Bilhetes pré-comprados: 10 viagens)	Passo de linha mensal para número limitado de viagens	0	2	2,200 €	0,800 €	10,800 €	2	4	2,700 €	0,850 €	15,100 €	5	6	2,200 €	1,100 €	20,000 €	7	8	2,450 €	1,250 €	22,200 €	9	10	2,600 €	1,300 €	23,200 €	11	12	2,700 €	1,350 €	24,200 €	13	14	2,800 €	1,400 €	25,200 €	15	16	3,000 €	1,500 €	27,000 €	17	18	3,250 €	1,600 €	28,150 €	19	20	3,400 €	1,700 €	30,800 €	21	22	3,700 €	1,850 €	33,500 €	23	24	3,900 €	1,950 €	35,100 €	25	28	4,150 €	2,050 €	37,350 €	29	32	4,400 €	2,200 €	39,400 €	33	36	4,700 €	2,350 €	42,100 €	37	40	5,000 €	2,500 €	44,800 €	41	44	5,050 €	2,500 €	45,350 €	45	48	5,150 €	2,600 €	46,450 €	49	50	5,350 €	2,650 €	48,050 €	51	52	5,750 €	2,900 €	51,950 €	53	56	4,100 €	3,050 €	55,100 €	57	60	6,350 €	3,200 €	57,250 €	61	65	6,600 €	3,300 €	58,400 €	66	70	6,700 €	3,350 €	60,450 €	71	75	6,850 €	3,400 €	61,550 €	76	80	7,100 €	3,550 €	62,700 €	81	85	7,300 €	3,650 €	65,900 €	86	90	7,450 €	3,700 €	66,950 €	91	95	7,550 €	3,800 €	68,050 €	96	100	7,700 €	3,850 €	69,100 €	101	110	7,800 €	3,900 €	70,200 €	111	120	8,350 €	4,200 €	75,300 €	121	130	8,600 €	4,300 €	77,450 €
	Escalões	Bilhetes Simples, Carreiras não automatizadas	Meio Bilhete	Bilhetes Simples (Bilhetes pré-comprados: 10 viagens)	Passo de linha mensal para número limitado de viagens																																																																																																																																																																								
0	2	2,200 €	0,800 €	10,800 €																																																																																																																																																																									
2	4	2,700 €	0,850 €	15,100 €																																																																																																																																																																									
5	6	2,200 €	1,100 €	20,000 €																																																																																																																																																																									
7	8	2,450 €	1,250 €	22,200 €																																																																																																																																																																									
9	10	2,600 €	1,300 €	23,200 €																																																																																																																																																																									
11	12	2,700 €	1,350 €	24,200 €																																																																																																																																																																									
13	14	2,800 €	1,400 €	25,200 €																																																																																																																																																																									
15	16	3,000 €	1,500 €	27,000 €																																																																																																																																																																									
17	18	3,250 €	1,600 €	28,150 €																																																																																																																																																																									
19	20	3,400 €	1,700 €	30,800 €																																																																																																																																																																									
21	22	3,700 €	1,850 €	33,500 €																																																																																																																																																																									
23	24	3,900 €	1,950 €	35,100 €																																																																																																																																																																									
25	28	4,150 €	2,050 €	37,350 €																																																																																																																																																																									
29	32	4,400 €	2,200 €	39,400 €																																																																																																																																																																									
33	36	4,700 €	2,350 €	42,100 €																																																																																																																																																																									
37	40	5,000 €	2,500 €	44,800 €																																																																																																																																																																									
41	44	5,050 €	2,500 €	45,350 €																																																																																																																																																																									
45	48	5,150 €	2,600 €	46,450 €																																																																																																																																																																									
49	50	5,350 €	2,650 €	48,050 €																																																																																																																																																																									
51	52	5,750 €	2,900 €	51,950 €																																																																																																																																																																									
53	56	4,100 €	3,050 €	55,100 €																																																																																																																																																																									
57	60	6,350 €	3,200 €	57,250 €																																																																																																																																																																									
61	65	6,600 €	3,300 €	58,400 €																																																																																																																																																																									
66	70	6,700 €	3,350 €	60,450 €																																																																																																																																																																									
71	75	6,850 €	3,400 €	61,550 €																																																																																																																																																																									
76	80	7,100 €	3,550 €	62,700 €																																																																																																																																																																									
81	85	7,300 €	3,650 €	65,900 €																																																																																																																																																																									
86	90	7,450 €	3,700 €	66,950 €																																																																																																																																																																									
91	95	7,550 €	3,800 €	68,050 €																																																																																																																																																																									
96	100	7,700 €	3,850 €	69,100 €																																																																																																																																																																									
101	110	7,800 €	3,900 €	70,200 €																																																																																																																																																																									
111	120	8,350 €	4,200 €	75,300 €																																																																																																																																																																									
121	130	8,600 €	4,300 €	77,450 €																																																																																																																																																																									

Procura	N.º de passageiros transportados.	Un.	172.549
	N.º de passageiros.km transportados.	10 ³ PKm	5.902
	Taxa de ocupação média anual da frota.	%	n/d
	Taxa de fraude detetada.	%	n/d
Material circulante (frota)	Número de veículos da frota por: (i) Tipo de combustível; (ii) Por norma ambiental EURO; (iii) Com e sem acessibilidade a pessoas com mobilidade condicionada; (iv) Por lotação.	Un.	(i) Gasóleo (ii) IV (iii) n/d (iv) n/d
	Idade média da frota	Anos	18
Indicadores Económico-Financeiros	Receitas tarifárias anuais por título de transporte.	10 ³ Euro	Receita bilhetes simples: 54.030,97€ Receita pré-comprados: 931,37€ Assinaturas mensais: 35.889,20€
	Gastos totais da Autoridade de Transporte com o serviço público de transporte de passageiros, por contrato, discriminando a seguinte informação: (i) Compensações por obrigações de serviço público; (ii) Remuneração pela prestação do serviço público; (iii) Compensações tarifárias (por ex. 4_18, Sub_23, Social+); (iv) Outros subsídios à exploração; (v) Outros gastos.	10 ³ Euro	(i) 737.379,63€ (ii) 1.622.703,28€ (iii) 575.397,57€ (iv) n/a (v) n/a
	Valor do investimento da Autoridade de Transporte no âmbito do serviço público de transporte de passageiros: (i) Em material circulante; (ii) Outros investimentos.	10 ³ Euro	(i) n/a (ii) n/a
	Índice de regularidade (IR).	%	IR = n/d
Qualidade e segurança	Índice de pontualidade (IP5).	%	IP5 = d/d
	Resumo dos resultados do último inquérito de satisfação realizado aos passageiros e potenciais passageiros.	-	n/d
	N.º de reclamações por motivo.	Un.	Reclamações recebidas 1 Relacionada com a conduta do motorista 1 Relacionada com Supressão de serviço
	Atendimento ao público: formas e locais de atendimento (físicos, telefónicos, <i>online</i> pontos de vendas de bilhetes, aplicações informáticas.	-	Atendimento presencial: sim Atendimento telefónico: sim Serviços on-line: sim Pontos de venda de bilhetes: sim Aplicações informáticas: Não
	N.º de acidentes de viação (<i>safety</i>), por tipo de acidente.	Un.	n/d
	N.º de incidentes de segurança (<i>security</i>)	Un.	n/d
Sustentabilidade	Emissões de gases com efeito de estufa (GEE) associado à prestação do serviço de transporte de passageiros.	tCO2eq	n/d
	Consumo anual de energia, por fonte de energia (gasóleo, GPL, gás natural, eletricidade e outros).	L, kWh, m ³	Gasóleo - 203.903,20 litros/ano

Nota 1: Nas informações solicitadas são válidos os conceitos e definições do RJSPTP, do Regulamento n.º 430/2019, publicado no Diário da República, 2.ª série, n.º 94, de 16 de maio de 2019 e da Informação da AMT às autoridades de transporte relativa aos indicadores de monitorização e supervisão, de 27 de setembro de 2018 e publicado no seu site.

Nota 2: A ausência de informação total ou parcial ou com a desagregação sugerida, poderá/deverá ser justificada, designadamente em função de circunstâncias locais.

Nota 3: Caso sejam necessários esclarecimentos, poderá ser utilizado o endereço: ds@amt-autoridade.pt

ANEXO

INFORMAÇÃO MÍNIMA A CONSTAR NO RELATÓRIO ANUAL RELATIVO AO SERVIÇO PÚBLICO DE TRANSPORTE DE PASSAGEIROS PREVISTO NO ARTIGO 7.º DO REGULAMENTO (CE) 1370/2007

Dimensão	Indicador	Unidade	Observações																																																																																																																																																																																																																																																																																																																																																																																																																																																																																																																																																																																																																												
Identificação dos Operador e dos Contratos de Serviço Público	Designação Social do operador de serviço público e marca com que operam	-	BARQUENSE, AGÊNCIA DE VIAGENS E TURISMO, LDA.																																																																																																																																																																																																																																																																																																																																																																																																																																																																																																																																																																																																																												
	Forma de exploração do serviço público de transporte de passageiros e respetiva forma de contratação.	-	Autorizações Provisórias																																																																																																																																																																																																																																																																																																																																																																																																																																																																																																																																																																																																																												
	Natureza do contrato de serviço público.	-	Nos termos da Lei nº 52/2005, de 9 de junho, foram emitidas autorizações de exploração, em regime provisório - "Autorizações Provisórias", para a manutenção do serviço público de transporte de passageiros regular.																																																																																																																																																																																																																																																																																																																																																																																																																																																																																																																																																																																																																												
	Caracterização do Contrato de Serviço Público: (i) Designação do contrato; (ii) Identificação da autoridade de transportes concedente; (iii) Vigência do contrato (datas de início e de fim); (iv) Estão definidas obrigações de serviço público (S/N); (v) Estão definidas compensações financeiras (S/N); (vi) Está definido regime de incentivos e penalidades associado ao desempenho. (v) É atribuída exclusividade (S/N); (vi) Modos de transporte.	-	(i) Acordo de atribuição de compensações pela prestação dos serviços públicos de transporte durante o ano de 2025 (ii) Comunidade Intermunicipal do Alto Minho (iii) 01-01-2025 - 31-12-2025 (iv) Sim (v) Sim (vi) Sim (v) Não (vi) Rodoviário																																																																																																																																																																																																																																																																																																																																																																																																																																																																																																																																																																																																																												
	Lista das rotas (linhas) contratadas divididas por: (i) Transporte municipal, intermunicipal e inter-regional; (ii) Transporte regular e transporte flexível.	-	(i) Municipal: Vila Nova de Muía - Ponte da Barca Lourido - Ponte da Barca Lavradas - Ponte da Barca Azias - Ponte da Barca (ii) Todos os Serviços são do tipo regular																																																																																																																																																																																																																																																																																																																																																																																																																																																																																																																																																																																																																												
	Mapa do município com o desenho das rotas (linhas) contratadas e identificação das povoações com mais de 40 habitantes.	-	Ver anexo																																																																																																																																																																																																																																																																																																																																																																																																																																																																																																																																																																																																																												
Oferta	N.º de linhas exploradas e respetiva extensão.	Un.	4 linhas - 79,00 km																																																																																																																																																																																																																																																																																																																																																																																																																																																																																																																																																																																																																												
	N.º de circulações: (i) Totais anuais; (i) Média diária nos dias úteis; (ii) Média diária nos fins de semana e feriados.	Un.	(i) 4062 (i) 3,23 (ii) 0																																																																																																																																																																																																																																																																																																																																																																																																																																																																																																																																																																																																																												
	% da população do município servida por transportes públicos.	%	n/d																																																																																																																																																																																																																																																																																																																																																																																																																																																																																																																																																																																																																												
	N.º de veículos.km produzidos.	10³ VKm	63,20																																																																																																																																																																																																																																																																																																																																																																																																																																																																																																																																																																																																																												
	N.º de lugares.km produzidos.	10⁵ LKm	0,30																																																																																																																																																																																																																																																																																																																																																																																																																																																																																																																																																																																																																												
	Indicação das opções disponíveis em termos de títulos de transporte, designadamente o preço:	-	<table border="1"> <thead> <tr> <th>Escalações</th> <th>Bilhetes Simples, Cartões não automatizad as:</th> <th>Meio Bilhete</th> <th>Bilhetes Simples (Bilhetes pré-comprados - 10 viagens):</th> <th>Passos de linha mensal para número ilimitado de viagens</th> </tr> </thead> <tbody> <tr><td>0</td><td>2</td><td>1,200 €</td><td>0,600 €</td><td>10,800 €</td><td>32,600 €</td></tr> <tr><td>3</td><td>4</td><td>1,700 €</td><td>0,850 €</td><td>15,100 €</td><td>46,450 €</td></tr> <tr><td>5</td><td>6</td><td>2,200 €</td><td>1,100 €</td><td>20,000 €</td><td>58,550 €</td></tr> <tr><td>7</td><td>8</td><td>2,450 €</td><td>1,225 €</td><td>22,250 €</td><td>72,500 €</td></tr> <tr><td>9</td><td>10</td><td>2,600 €</td><td>1,300 €</td><td>23,200 €</td><td>84,400 €</td></tr> <tr><td>11</td><td>12</td><td>2,700 €</td><td>1,350 €</td><td>24,300 €</td><td>96,600 €</td></tr> <tr><td>13</td><td>14</td><td>2,800 €</td><td>1,400 €</td><td>25,400 €</td><td>108,750 €</td></tr> <tr><td>15</td><td>16</td><td>3,000 €</td><td>1,500 €</td><td>27,000 €</td><td>117,550 €</td></tr> <tr><td>17</td><td>18</td><td>3,250 €</td><td>1,625 €</td><td>29,150 €</td><td>128,150 €</td></tr> <tr><td>19</td><td>20</td><td>3,400 €</td><td>1,700 €</td><td>30,800 €</td><td>133,950 €</td></tr> <tr><td>21</td><td>22</td><td>3,700 €</td><td>1,850 €</td><td>33,500 €</td><td>139,300 €</td></tr> <tr><td>23</td><td>24</td><td>3,900 €</td><td>1,950 €</td><td>35,100 €</td><td>144,900 €</td></tr> <tr><td>25</td><td>26</td><td>4,150 €</td><td>2,075 €</td><td>37,350 €</td><td>149,200 €</td></tr> <tr><td>27</td><td>28</td><td>4,400 €</td><td>2,200 €</td><td>39,600 €</td><td>149,200 €</td></tr> <tr><td>29</td><td>30</td><td>4,700 €</td><td>2,350 €</td><td>42,100 €</td><td>149,200 €</td></tr> <tr><td>31</td><td>32</td><td>5,000 €</td><td>2,500 €</td><td>44,800 €</td><td>151,800 €</td></tr> <tr><td>33</td><td>34</td><td>5,300 €</td><td>2,650 €</td><td>47,550 €</td><td></td></tr> <tr><td>35</td><td>36</td><td>5,600 €</td><td>2,800 €</td><td>50,300 €</td><td></td></tr> <tr><td>37</td><td>38</td><td>5,900 €</td><td>2,950 €</td><td>53,050 €</td><td></td></tr> <tr><td>39</td><td>40</td><td>6,200 €</td><td>3,100 €</td><td>55,800 €</td><td></td></tr> <tr><td>41</td><td>42</td><td>6,500 €</td><td>3,250 €</td><td>58,550 €</td><td></td></tr> <tr><td>43</td><td>44</td><td>6,800 €</td><td>3,400 €</td><td>61,300 €</td><td></td></tr> <tr><td>45</td><td>46</td><td>7,100 €</td><td>3,550 €</td><td>64,050 €</td><td></td></tr> <tr><td>47</td><td>48</td><td>7,400 €</td><td>3,700 €</td><td>66,800 €</td><td></td></tr> <tr><td>49</td><td>50</td><td>7,700 €</td><td>3,850 €</td><td>69,550 €</td><td></td></tr> <tr><td>51</td><td>52</td><td>8,000 €</td><td>4,000 €</td><td>72,300 €</td><td></td></tr> <tr><td>53</td><td>54</td><td>8,300 €</td><td>4,150 €</td><td>75,050 €</td><td></td></tr> <tr><td>55</td><td>56</td><td>8,600 €</td><td>4,300 €</td><td>77,800 €</td><td></td></tr> <tr><td>57</td><td>58</td><td>8,900 €</td><td>4,450 €</td><td>80,550 €</td><td></td></tr> <tr><td>59</td><td>60</td><td>9,200 €</td><td>4,600 €</td><td>83,300 €</td><td></td></tr> <tr><td>61</td><td>62</td><td>9,500 €</td><td>4,750 €</td><td>86,050 €</td><td></td></tr> <tr><td>63</td><td>64</td><td>9,800 €</td><td>4,900 €</td><td>88,800 €</td><td></td></tr> <tr><td>65</td><td>66</td><td>10,100 €</td><td>5,050 €</td><td>91,550 €</td><td></td></tr> <tr><td>67</td><td>68</td><td>10,400 €</td><td>5,200 €</td><td>94,300 €</td><td></td></tr> <tr><td>69</td><td>70</td><td>10,700 €</td><td>5,350 €</td><td>97,050 €</td><td></td></tr> <tr><td>71</td><td>72</td><td>11,000 €</td><td>5,500 €</td><td>99,800 €</td><td></td></tr> <tr><td>73</td><td>74</td><td>11,300 €</td><td>5,650 €</td><td>102,550 €</td><td></td></tr> <tr><td>75</td><td>76</td><td>11,600 €</td><td>5,800 €</td><td>105,300 €</td><td></td></tr> <tr><td>77</td><td>78</td><td>11,900 €</td><td>5,950 €</td><td>108,050 €</td><td></td></tr> <tr><td>79</td><td>80</td><td>12,200 €</td><td>6,100 €</td><td>110,800 €</td><td></td></tr> <tr><td>81</td><td>82</td><td>12,500 €</td><td>6,250 €</td><td>113,550 €</td><td></td></tr> <tr><td>83</td><td>84</td><td>12,800 €</td><td>6,400 €</td><td>116,300 €</td><td></td></tr> <tr><td>85</td><td>86</td><td>13,100 €</td><td>6,550 €</td><td>119,050 €</td><td></td></tr> <tr><td>87</td><td>88</td><td>13,400 €</td><td>6,700 €</td><td>121,800 €</td><td></td></tr> <tr><td>89</td><td>90</td><td>13,700 €</td><td>6,850 €</td><td>124,550 €</td><td></td></tr> <tr><td>91</td><td>92</td><td>14,000 €</td><td>7,000 €</td><td>127,300 €</td><td></td></tr> <tr><td>93</td><td>94</td><td>14,300 €</td><td>7,150 €</td><td>130,050 €</td><td></td></tr> <tr><td>95</td><td>96</td><td>14,600 €</td><td>7,300 €</td><td>132,800 €</td><td></td></tr> <tr><td>97</td><td>98</td><td>14,900 €</td><td>7,450 €</td><td>135,550 €</td><td></td></tr> <tr><td>99</td><td>100</td><td>15,200 €</td><td>7,600 €</td><td>138,300 €</td><td></td></tr> <tr><td>101</td><td>102</td><td>15,500 €</td><td>7,750 €</td><td>141,050 €</td><td></td></tr> <tr><td>103</td><td>104</td><td>15,800 €</td><td>7,900 €</td><td>143,800 €</td><td></td></tr> <tr><td>105</td><td>106</td><td>16,100 €</td><td>8,050 €</td><td>146,550 €</td><td></td></tr> <tr><td>107</td><td>108</td><td>16,400 €</td><td>8,200 €</td><td>149,300 €</td><td></td></tr> <tr><td>109</td><td>110</td><td>16,700 €</td><td>8,350 €</td><td>152,050 €</td><td></td></tr> <tr><td>111</td><td>112</td><td>17,000 €</td><td>8,500 €</td><td>154,800 €</td><td></td></tr> <tr><td>113</td><td>114</td><td>17,300 €</td><td>8,650 €</td><td>157,550 €</td><td></td></tr> <tr><td>115</td><td>116</td><td>17,600 €</td><td>8,800 €</td><td>160,300 €</td><td></td></tr> <tr><td>117</td><td>118</td><td>17,900 €</td><td>8,950 €</td><td>163,050 €</td><td></td></tr> <tr><td>119</td><td>120</td><td>18,200 €</td><td>9,100 €</td><td>165,800 €</td><td></td></tr> <tr><td>121</td><td>122</td><td>18,500 €</td><td>9,250 €</td><td>168,550 €</td><td></td></tr> <tr><td>123</td><td>124</td><td>18,800 €</td><td>9,400 €</td><td>171,300 €</td><td></td></tr> <tr><td>125</td><td>126</td><td>19,100 €</td><td>9,550 €</td><td>174,050 €</td><td></td></tr> <tr><td>127</td><td>128</td><td>19,400 €</td><td>9,700 €</td><td>176,800 €</td><td></td></tr> <tr><td>129</td><td>130</td><td>19,700 €</td><td>9,850 €</td><td>179,550 €</td><td></td></tr> <tr><td>131</td><td>132</td><td>20,000 €</td><td>10,000 €</td><td>182,300 €</td><td></td></tr> <tr><td>133</td><td>134</td><td>20,300 €</td><td>10,150 €</td><td>185,050 €</td><td></td></tr> <tr><td>135</td><td>136</td><td>20,600 €</td><td>10,300 €</td><td>187,800 €</td><td></td></tr> <tr><td>137</td><td>138</td><td>20,900 €</td><td>10,450 €</td><td>190,550 €</td><td></td></tr> <tr><td>139</td><td>140</td><td>21,200 €</td><td>10,600 €</td><td>193,300 €</td><td></td></tr> <tr><td>141</td><td>142</td><td>21,500 €</td><td>10,750 €</td><td>196,050 €</td><td></td></tr> <tr><td>143</td><td>144</td><td>21,800 €</td><td>10,900 €</td><td>198,800 €</td><td></td></tr> <tr><td>145</td><td>146</td><td>22,100 €</td><td>11,050 €</td><td>201,550 €</td><td></td></tr> <tr><td>147</td><td>148</td><td>22,400 €</td><td>11,200 €</td><td>204,300 €</td><td></td></tr> <tr><td>149</td><td>150</td><td>22,700 €</td><td>11,350 €</td><td>207,050 €</td><td></td></tr> <tr><td>151</td><td>152</td><td>23,000 €</td><td>11,500 €</td><td>209,800 €</td><td></td></tr> <tr><td>153</td><td>154</td><td>23,300 €</td><td>11,650 €</td><td>212,550 €</td><td></td></tr> <tr><td>155</td><td>156</td><td>23,600 €</td><td>11,800 €</td><td>215,300 €</td><td></td></tr> <tr><td>157</td><td>158</td><td>23,900 €</td><td>11,950 €</td><td>218,050 €</td><td></td></tr> <tr><td>159</td><td>160</td><td>24,200 €</td><td>12,100 €</td><td>220,800 €</td><td></td></tr> <tr><td>161</td><td>162</td><td>24,500 €</td><td>12,250 €</td><td>223,550 €</td><td></td></tr> <tr><td>163</td><td>164</td><td>24,800 €</td><td>12,400 €</td><td>226,300 €</td><td></td></tr> <tr><td>165</td><td>166</td><td>25,100 €</td><td>12,550 €</td><td>229,050 €</td><td></td></tr> <tr><td>167</td><td>168</td><td>25,400 €</td><td>12,700 €</td><td>231,800 €</td><td></td></tr> <tr><td>169</td><td>170</td><td>25,700 €</td><td>12,850 €</td><td>234,550 €</td><td></td></tr> <tr><td>171</td><td>172</td><td>26,000 €</td><td>13,000 €</td><td>237,300 €</td><td></td></tr> <tr><td>173</td><td>174</td><td>26,300 €</td><td>13,150 €</td><td>240,050 €</td><td></td></tr> <tr><td>175</td><td>176</td><td>26,600 €</td><td>13,300 €</td><td>242,800 €</td><td></td></tr> <tr><td>177</td><td>178</td><td>26,900 €</td><td>13,450 €</td><td>245,550 €</td><td></td></tr> <tr><td>179</td><td>180</td><td>27,200 €</td><td>13,600 €</td><td>248,300 €</td><td></td></tr> <tr><td>181</td><td>182</td><td>27,500 €</td><td>13,750 €</td><td>251,050 €</td><td></td></tr> <tr><td>183</td><td>184</td><td>27,800 €</td><td>13,900 €</td><td>253,800 €</td><td></td></tr> <tr><td>185</td><td>186</td><td>28,100 €</td><td>14,050 €</td><td>256,550 €</td><td></td></tr> <tr><td>187</td><td>188</td><td>28,400 €</td><td>14,200 €</td><td>259,300 €</td><td></td></tr> <tr><td>189</td><td>190</td><td>28,700 €</td><td>14,350 €</td><td>262,050 €</td><td></td></tr> <tr><td>191</td><td>192</td><td>29,000 €</td><td>14,500 €</td><td>264,800 €</td><td></td></tr> <tr><td>193</td><td>194</td><td>29,300 €</td><td>14,650 €</td><td>267,550 €</td><td></td></tr> <tr><td>195</td><td>196</td><td>29,600 €</td><td>14,800 €</td><td>270,300 €</td><td></td></tr> <tr><td>197</td><td>198</td><td>29,900 €</td><td>14,950 €</td><td>273,050 €</td><td></td></tr> <tr><td>199</td><td>200</td><td>30,200 €</td><td>15,100 €</td><td>275,800 €</td><td></td></tr> </tbody> </table>	Escalações	Bilhetes Simples, Cartões não automatizad as:	Meio Bilhete	Bilhetes Simples (Bilhetes pré-comprados - 10 viagens):	Passos de linha mensal para número ilimitado de viagens	0	2	1,200 €	0,600 €	10,800 €	32,600 €	3	4	1,700 €	0,850 €	15,100 €	46,450 €	5	6	2,200 €	1,100 €	20,000 €	58,550 €	7	8	2,450 €	1,225 €	22,250 €	72,500 €	9	10	2,600 €	1,300 €	23,200 €	84,400 €	11	12	2,700 €	1,350 €	24,300 €	96,600 €	13	14	2,800 €	1,400 €	25,400 €	108,750 €	15	16	3,000 €	1,500 €	27,000 €	117,550 €	17	18	3,250 €	1,625 €	29,150 €	128,150 €	19	20	3,400 €	1,700 €	30,800 €	133,950 €	21	22	3,700 €	1,850 €	33,500 €	139,300 €	23	24	3,900 €	1,950 €	35,100 €	144,900 €	25	26	4,150 €	2,075 €	37,350 €	149,200 €	27	28	4,400 €	2,200 €	39,600 €	149,200 €	29	30	4,700 €	2,350 €	42,100 €	149,200 €	31	32	5,000 €	2,500 €	44,800 €	151,800 €	33	34	5,300 €	2,650 €	47,550 €		35	36	5,600 €	2,800 €	50,300 €		37	38	5,900 €	2,950 €	53,050 €		39	40	6,200 €	3,100 €	55,800 €		41	42	6,500 €	3,250 €	58,550 €		43	44	6,800 €	3,400 €	61,300 €		45	46	7,100 €	3,550 €	64,050 €		47	48	7,400 €	3,700 €	66,800 €		49	50	7,700 €	3,850 €	69,550 €		51	52	8,000 €	4,000 €	72,300 €		53	54	8,300 €	4,150 €	75,050 €		55	56	8,600 €	4,300 €	77,800 €		57	58	8,900 €	4,450 €	80,550 €		59	60	9,200 €	4,600 €	83,300 €		61	62	9,500 €	4,750 €	86,050 €		63	64	9,800 €	4,900 €	88,800 €		65	66	10,100 €	5,050 €	91,550 €		67	68	10,400 €	5,200 €	94,300 €		69	70	10,700 €	5,350 €	97,050 €		71	72	11,000 €	5,500 €	99,800 €		73	74	11,300 €	5,650 €	102,550 €		75	76	11,600 €	5,800 €	105,300 €		77	78	11,900 €	5,950 €	108,050 €		79	80	12,200 €	6,100 €	110,800 €		81	82	12,500 €	6,250 €	113,550 €		83	84	12,800 €	6,400 €	116,300 €		85	86	13,100 €	6,550 €	119,050 €		87	88	13,400 €	6,700 €	121,800 €		89	90	13,700 €	6,850 €	124,550 €		91	92	14,000 €	7,000 €	127,300 €		93	94	14,300 €	7,150 €	130,050 €		95	96	14,600 €	7,300 €	132,800 €		97	98	14,900 €	7,450 €	135,550 €		99	100	15,200 €	7,600 €	138,300 €		101	102	15,500 €	7,750 €	141,050 €		103	104	15,800 €	7,900 €	143,800 €		105	106	16,100 €	8,050 €	146,550 €		107	108	16,400 €	8,200 €	149,300 €		109	110	16,700 €	8,350 €	152,050 €		111	112	17,000 €	8,500 €	154,800 €		113	114	17,300 €	8,650 €	157,550 €		115	116	17,600 €	8,800 €	160,300 €		117	118	17,900 €	8,950 €	163,050 €		119	120	18,200 €	9,100 €	165,800 €		121	122	18,500 €	9,250 €	168,550 €		123	124	18,800 €	9,400 €	171,300 €		125	126	19,100 €	9,550 €	174,050 €		127	128	19,400 €	9,700 €	176,800 €		129	130	19,700 €	9,850 €	179,550 €		131	132	20,000 €	10,000 €	182,300 €		133	134	20,300 €	10,150 €	185,050 €		135	136	20,600 €	10,300 €	187,800 €		137	138	20,900 €	10,450 €	190,550 €		139	140	21,200 €	10,600 €	193,300 €		141	142	21,500 €	10,750 €	196,050 €		143	144	21,800 €	10,900 €	198,800 €		145	146	22,100 €	11,050 €	201,550 €		147	148	22,400 €	11,200 €	204,300 €		149	150	22,700 €	11,350 €	207,050 €		151	152	23,000 €	11,500 €	209,800 €		153	154	23,300 €	11,650 €	212,550 €		155	156	23,600 €	11,800 €	215,300 €		157	158	23,900 €	11,950 €	218,050 €		159	160	24,200 €	12,100 €	220,800 €		161	162	24,500 €	12,250 €	223,550 €		163	164	24,800 €	12,400 €	226,300 €		165	166	25,100 €	12,550 €	229,050 €		167	168	25,400 €	12,700 €	231,800 €		169	170	25,700 €	12,850 €	234,550 €		171	172	26,000 €	13,000 €	237,300 €		173	174	26,300 €	13,150 €	240,050 €		175	176	26,600 €	13,300 €	242,800 €		177	178	26,900 €	13,450 €	245,550 €		179	180	27,200 €	13,600 €	248,300 €		181	182	27,500 €	13,750 €	251,050 €		183	184	27,800 €	13,900 €	253,800 €		185	186	28,100 €	14,050 €	256,550 €		187	188	28,400 €	14,200 €	259,300 €		189	190	28,700 €	14,350 €	262,050 €		191	192	29,000 €	14,500 €	264,800 €		193	194	29,300 €	14,650 €	267,550 €		195	196	29,600 €	14,800 €	270,300 €		197	198	29,900 €	14,950 €	273,050 €		199	200	30,200 €	15,100 €	275,800 €
Escalações	Bilhetes Simples, Cartões não automatizad as:	Meio Bilhete	Bilhetes Simples (Bilhetes pré-comprados - 10 viagens):	Passos de linha mensal para número ilimitado de viagens																																																																																																																																																																																																																																																																																																																																																																																																																																																																																																																																																																																																																											
0	2	1,200 €	0,600 €	10,800 €	32,600 €																																																																																																																																																																																																																																																																																																																																																																																																																																																																																																																																																																																																																										
3	4	1,700 €	0,850 €	15,100 €	46,450 €																																																																																																																																																																																																																																																																																																																																																																																																																																																																																																																																																																																																																										
5	6	2,200 €	1,100 €	20,000 €	58,550 €																																																																																																																																																																																																																																																																																																																																																																																																																																																																																																																																																																																																																										
7	8	2,450 €	1,225 €	22,250 €	72,500 €																																																																																																																																																																																																																																																																																																																																																																																																																																																																																																																																																																																																																										
9	10	2,600 €	1,300 €	23,200 €	84,400 €																																																																																																																																																																																																																																																																																																																																																																																																																																																																																																																																																																																																																										
11	12	2,700 €	1,350 €	24,300 €	96,600 €																																																																																																																																																																																																																																																																																																																																																																																																																																																																																																																																																																																																																										
13	14	2,800 €	1,400 €	25,400 €	108,750 €																																																																																																																																																																																																																																																																																																																																																																																																																																																																																																																																																																																																																										
15	16	3,000 €	1,500 €	27,000 €	117,550 €																																																																																																																																																																																																																																																																																																																																																																																																																																																																																																																																																																																																																										
17	18	3,250 €	1,625 €	29,150 €	128,150 €																																																																																																																																																																																																																																																																																																																																																																																																																																																																																																																																																																																																																										
19	20	3,400 €	1,700 €	30,800 €	133,950 €																																																																																																																																																																																																																																																																																																																																																																																																																																																																																																																																																																																																																										
21	22	3,700 €	1,850 €	33,500 €	139,300 €																																																																																																																																																																																																																																																																																																																																																																																																																																																																																																																																																																																																																										
23	24	3,900 €	1,950 €	35,100 €	144,900 €																																																																																																																																																																																																																																																																																																																																																																																																																																																																																																																																																																																																																										
25	26	4,150 €	2,075 €	37,350 €	149,200 €																																																																																																																																																																																																																																																																																																																																																																																																																																																																																																																																																																																																																										
27	28	4,400 €	2,200 €	39,600 €	149,200 €																																																																																																																																																																																																																																																																																																																																																																																																																																																																																																																																																																																																																										
29	30	4,700 €	2,350 €	42,100 €	149,200 €																																																																																																																																																																																																																																																																																																																																																																																																																																																																																																																																																																																																																										
31	32	5,000 €	2,500 €	44,800 €	151,800 €																																																																																																																																																																																																																																																																																																																																																																																																																																																																																																																																																																																																																										
33	34	5,300 €	2,650 €	47,550 €																																																																																																																																																																																																																																																																																																																																																																																																																																																																																																																																																																																																																											
35	36	5,600 €	2,800 €	50,300 €																																																																																																																																																																																																																																																																																																																																																																																																																																																																																																																																																																																																																											
37	38	5,900 €	2,950 €	53,050 €																																																																																																																																																																																																																																																																																																																																																																																																																																																																																																																																																																																																																											
39	40	6,200 €	3,100 €	55,800 €																																																																																																																																																																																																																																																																																																																																																																																																																																																																																																																																																																																																																											
41	42	6,500 €	3,250 €	58,550 €																																																																																																																																																																																																																																																																																																																																																																																																																																																																																																																																																																																																																											
43	44	6,800 €	3,400 €	61,300 €																																																																																																																																																																																																																																																																																																																																																																																																																																																																																																																																																																																																																											
45	46	7,100 €	3,550 €	64,050 €																																																																																																																																																																																																																																																																																																																																																																																																																																																																																																																																																																																																																											
47	48	7,400 €	3,700 €	66,800 €																																																																																																																																																																																																																																																																																																																																																																																																																																																																																																																																																																																																																											
49	50	7,700 €	3,850 €	69,550 €																																																																																																																																																																																																																																																																																																																																																																																																																																																																																																																																																																																																																											
51	52	8,000 €	4,000 €	72,300 €																																																																																																																																																																																																																																																																																																																																																																																																																																																																																																																																																																																																																											
53	54	8,300 €	4,150 €	75,050 €																																																																																																																																																																																																																																																																																																																																																																																																																																																																																																																																																																																																																											
55	56	8,600 €	4,300 €	77,800 €																																																																																																																																																																																																																																																																																																																																																																																																																																																																																																																																																																																																																											
57	58	8,900 €	4,450 €	80,550 €																																																																																																																																																																																																																																																																																																																																																																																																																																																																																																																																																																																																																											
59	60	9,200 €	4,600 €	83,300 €																																																																																																																																																																																																																																																																																																																																																																																																																																																																																																																																																																																																																											
61	62	9,500 €	4,750 €	86,050 €																																																																																																																																																																																																																																																																																																																																																																																																																																																																																																																																																																																																																											
63	64	9,800 €	4,900 €	88,800 €																																																																																																																																																																																																																																																																																																																																																																																																																																																																																																																																																																																																																											
65	66	10,100 €	5,050 €	91,550 €																																																																																																																																																																																																																																																																																																																																																																																																																																																																																																																																																																																																																											
67	68	10,400 €	5,200 €	94,300 €																																																																																																																																																																																																																																																																																																																																																																																																																																																																																																																																																																																																																											
69	70	10,700 €	5,350 €	97,050 €																																																																																																																																																																																																																																																																																																																																																																																																																																																																																																																																																																																																																											
71	72	11,000 €	5,500 €	99,800 €																																																																																																																																																																																																																																																																																																																																																																																																																																																																																																																																																																																																																											
73	74	11,300 €	5,650 €	102,550 €																																																																																																																																																																																																																																																																																																																																																																																																																																																																																																																																																																																																																											
75	76	11,600 €	5,800 €	105,300 €																																																																																																																																																																																																																																																																																																																																																																																																																																																																																																																																																																																																																											
77	78	11,900 €	5,950 €	108,050 €																																																																																																																																																																																																																																																																																																																																																																																																																																																																																																																																																																																																																											
79	80	12,200 €	6,100 €	110,800 €																																																																																																																																																																																																																																																																																																																																																																																																																																																																																																																																																																																																																											
81	82	12,500 €	6,250 €	113,550 €																																																																																																																																																																																																																																																																																																																																																																																																																																																																																																																																																																																																																											
83	84	12,800 €	6,400 €	116,300 €																																																																																																																																																																																																																																																																																																																																																																																																																																																																																																																																																																																																																											
85	86	13,100 €	6,550 €	119,050 €																																																																																																																																																																																																																																																																																																																																																																																																																																																																																																																																																																																																																											
87	88	13,400 €	6,700 €	121,800 €																																																																																																																																																																																																																																																																																																																																																																																																																																																																																																																																																																																																																											
89	90	13,700 €	6,850 €	124,550 €																																																																																																																																																																																																																																																																																																																																																																																																																																																																																																																																																																																																																											
91	92	14,000 €	7,000 €	127,300 €																																																																																																																																																																																																																																																																																																																																																																																																																																																																																																																																																																																																																											
93	94	14,300 €	7,150 €	130,050 €																																																																																																																																																																																																																																																																																																																																																																																																																																																																																																																																																																																																																											
95	96	14,600 €	7,300 €	132,800 €																																																																																																																																																																																																																																																																																																																																																																																																																																																																																																																																																																																																																											
97	98	14,900 €	7,450 €	135,550 €																																																																																																																																																																																																																																																																																																																																																																																																																																																																																																																																																																																																																											
99	100	15,200 €	7,600 €	138,300 €																																																																																																																																																																																																																																																																																																																																																																																																																																																																																																																																																																																																																											
101	102	15,500 €	7,750 €	141,050 €																																																																																																																																																																																																																																																																																																																																																																																																																																																																																																																																																																																																																											
103	104	15,800 €	7,900 €	143,800 €																																																																																																																																																																																																																																																																																																																																																																																																																																																																																																																																																																																																																											
105	106	16,100 €	8,050 €	146,550 €																																																																																																																																																																																																																																																																																																																																																																																																																																																																																																																																																																																																																											
107	108	16,400 €	8,200 €	149,300 €																																																																																																																																																																																																																																																																																																																																																																																																																																																																																																																																																																																																																											
109	110	16,700 €	8,350 €	152,050 €																																																																																																																																																																																																																																																																																																																																																																																																																																																																																																																																																																																																																											
111	112	17,000 €	8,500 €	154,800 €																																																																																																																																																																																																																																																																																																																																																																																																																																																																																																																																																																																																																											
113	114	17,300 €	8,650 €	157,550 €																																																																																																																																																																																																																																																																																																																																																																																																																																																																																																																																																																																																																											
115	116	17,600 €	8,800 €	160,300 €																																																																																																																																																																																																																																																																																																																																																																																																																																																																																																																																																																																																																											
117	118	17,900 €	8,950 €	163,050 €																																																																																																																																																																																																																																																																																																																																																																																																																																																																																																																																																																																																																											
119	120	18,200 €	9,100 €	165,800 €																																																																																																																																																																																																																																																																																																																																																																																																																																																																																																																																																																																																																											
121	122	18,500 €	9,250 €	168,550 €																																																																																																																																																																																																																																																																																																																																																																																																																																																																																																																																																																																																																											
123	124	18,800 €	9,400 €	171,300 €																																																																																																																																																																																																																																																																																																																																																																																																																																																																																																																																																																																																																											
125	126	19,100 €	9,550 €	174,050 €																																																																																																																																																																																																																																																																																																																																																																																																																																																																																																																																																																																																																											
127	128	19,400 €	9,700 €	176,800 €																																																																																																																																																																																																																																																																																																																																																																																																																																																																																																																																																																																																																											
129	130	19,700 €	9,850 €	179,550 €																																																																																																																																																																																																																																																																																																																																																																																																																																																																																																																																																																																																																											
131	132	20,000 €	10,000 €	182,300 €																																																																																																																																																																																																																																																																																																																																																																																																																																																																																																																																																																																																																											
133	134	20,300 €	10,150 €	185,050 €																																																																																																																																																																																																																																																																																																																																																																																																																																																																																																																																																																																																																											
135	136	20,600 €	10,300 €	187,800 €																																																																																																																																																																																																																																																																																																																																																																																																																																																																																																																																																																																																																											
137	138	20,900 €	10,450 €	190,550 €																																																																																																																																																																																																																																																																																																																																																																																																																																																																																																																																																																																																																											
139	140	21,200 €	10,600 €	193,300 €																																																																																																																																																																																																																																																																																																																																																																																																																																																																																																																																																																																																																											
141	142	21,500 €	10,750 €	196,050 €																																																																																																																																																																																																																																																																																																																																																																																																																																																																																																																																																																																																																											
143	144	21,800 €	10,900 €	198,800 €																																																																																																																																																																																																																																																																																																																																																																																																																																																																																																																																																																																																																											
145	146	22,100 €	11,050 €	201,550 €																																																																																																																																																																																																																																																																																																																																																																																																																																																																																																																																																																																																																											
147	148	22,400 €	11,200 €	204,300 €																																																																																																																																																																																																																																																																																																																																																																																																																																																																																																																																																																																																																											
149	150	22,700 €	11,350 €	207,050 €																																																																																																																																																																																																																																																																																																																																																																																																																																																																																																																																																																																																																											
151	152	23,000 €	11,500 €	209,800 €																																																																																																																																																																																																																																																																																																																																																																																																																																																																																																																																																																																																																											
153	154	23,300 €	11,650 €	212,550 €																																																																																																																																																																																																																																																																																																																																																																																																																																																																																																																																																																																																																											
155	156	23,600 €	11,800 €	215,300 €																																																																																																																																																																																																																																																																																																																																																																																																																																																																																																																																																																																																																											
157	158	23,900 €	11,950 €	218,050 €																																																																																																																																																																																																																																																																																																																																																																																																																																																																																																																																																																																																																											
159	160	24,200 €	12,100 €	220,800 €																																																																																																																																																																																																																																																																																																																																																																																																																																																																																																																																																																																																																											
161	162	24,500 €	12,250 €	223,550 €																																																																																																																																																																																																																																																																																																																																																																																																																																																																																																																																																																																																																											
163	164	24,800 €	12,400 €	226,300 €																																																																																																																																																																																																																																																																																																																																																																																																																																																																																																																																																																																																																											
165	166	25,100 €	12,550 €	229,050 €																																																																																																																																																																																																																																																																																																																																																																																																																																																																																																																																																																																																																											
167	168	25,400 €	12,700 €	231,800 €																																																																																																																																																																																																																																																																																																																																																																																																																																																																																																																																																																																																																											
169	170	25,700 €	12,850 €	234,550 €																																																																																																																																																																																																																																																																																																																																																																																																																																																																																																																																																																																																																											
171	172	26,000 €	13,000 €	237,300 €																																																																																																																																																																																																																																																																																																																																																																																																																																																																																																																																																																																																																											
173	174	26,300 €	13,150 €	240,050 €																																																																																																																																																																																																																																																																																																																																																																																																																																																																																																																																																																																																																											
175	176	26,600 €	13,300 €	242,800 €																																																																																																																																																																																																																																																																																																																																																																																																																																																																																																																																																																																																																											
177	178	26,900 €	13,450 €	245,550 €																																																																																																																																																																																																																																																																																																																																																																																																																																																																																																																																																																																																																											
179	180	27,200 €	13,600 €	248,300 €																																																																																																																																																																																																																																																																																																																																																																																																																																																																																																																																																																																																																											
181	182	27,500 €	13,750 €	251,050 €																																																																																																																																																																																																																																																																																																																																																																																																																																																																																																																																																																																																																											
183	184	27,800 €	13,900 €	253,800 €																																																																																																																																																																																																																																																																																																																																																																																																																																																																																																																																																																																																																											
185	186	28,100 €	14,050 €	256,550 €																																																																																																																																																																																																																																																																																																																																																																																																																																																																																																																																																																																																																											
187	188	28,400 €	14,200 €	259,300 €																																																																																																																																																																																																																																																																																																																																																																																																																																																																																																																																																																																																																											
189	190	28,700 €	14,350 €	262,050 €																																																																																																																																																																																																																																																																																																																																																																																																																																																																																																																																																																																																																											
191	192	29,000 €	14,500 €	264,800 €																																																																																																																																																																																																																																																																																																																																																																																																																																																																																																																																																																																																																											
193	194	29,300 €	14,650 €	267,550 €																																																																																																																																																																																																																																																																																																																																																																																																																																																																																																																																																																																																																											
195	196	29,600 €	14,800 €	270,300 €																																																																																																																																																																																																																																																																																																																																																																																																																																																																																																																																																																																																																											
197	198	29,900 €	14,950 €	273,050 €																																																																																																																																																																																																																																																																																																																																																																																																																																																																																																																																																																																																																											
199	200	30,200 €	15,100 €	275,800 €																																																																																																																																																																																																																																																																																																																																																																																																																																																																																																																																																																																																																											

Procura	N.º de passageiros transportados.	Un.	54.984
	N.º de passageiros.km transportados.	10³ PKm	348
	Taxa de ocupação média anual da frota.	%	n/d
	Taxa de fraude detetada.	%	n/d
Material circulante (frota)	Número de veículos da frota por: (i) Tipo de combustível; (ii) Por norma ambiental EURO; (iii) Com e sem acessibilidade a pessoas com mobilidade condicionada; (iv) Por lotação.	Un.	(i) Gasóleo (ii) IV (iii) n/d (iv) n/d
	Idade média da frota	Anos	18
Indicadores Económico-Financeiros	Receitas tarifárias anuais por título de transporte.	10³ Euro	Receita bilhetes simples: 3.614,96€ Receita pré-comprados: 0,00€ Assinaturas mensais: 3.497,88€
	Gastos totais da Autoridade de Transporte com o serviço público de transporte de passageiros, por contrato, discriminando a seguinte informação: (i) Compensações por obrigações de serviço público; (ii) Remuneração pela prestação do serviço público; (iii) Compensações tarifárias (por ex. 4_18, Sub_23, Social+); (iv) Outros subsídios à exploração; (v) Outros gastos.	10³ Euro	(i) 232.635,84€ (ii) 335.992,45€ (iii) 87.393,49€ (iv) n/a (v) n/a
	Valor do investimento da Autoridade de Transporte no âmbito do serviço público de transporte de passageiros: (i) Em material circulante; (ii) Outros investimentos.	10³ Euro	(i) n/a (ii) n/a
	Índice de regularidade (IR).	%	IR = n/d
Qualidade e segurança	Índice de pontualidade (IP5).	%	IP5 = d/d
	Resumo dos resultados do último inquérito de satisfação realizado aos passageiros e potenciais passageiros.	-	n/d
	N.º de reclamações por motivo.	Un.	Reclamações recebidas 0 reclamações
	Atendimento ao público: formas e locais de atendimento (físicos, telefónicos, <i>online</i> pontos de vendas de bilhetes, aplicações informáticas.	-	Atendimento presencial: sim Atendimento telefónico: sim Serviços on-line: não Pontos de venda de bilhetes: sim Aplicações informáticas: Não
	N.º de acidentes de viação (<i>safety</i>), por tipo de acidente.	Un.	n/d
	N.º de incidentes de segurança (<i>security</i>)	Un.	n/d
Sustentabilidade	Emissões de gases com efeito de estufa (GEE) associado à prestação do serviço de transporte de passageiros.	tCO2eq	n/d
	Consumo anual de energia, por fonte de energia (gasóleo, GPL, gás natural, eletricidade e outros).	L, kWh, m³	Gasóleo - 25280,00 litros/ano

Nota 1: Nas informações solicitadas são válidos os conceitos e definições do RJSPT, do Regulamento n.º 430/2019, publicado no Diário da República, 2.ª série, n.º 94, de 16 de maio de 2019 e da Informação da AMT às autoridades de transporte relativa aos indicadores de monitorização e supervisão, de 27 de setembro de 2018 e publicado no seu site.

Nota 2: A ausência de informação total ou parcial ou com a desagregação sugerida, poderá/deverá ser justificada, designadamente em função de circunstancialismos locais.

Nota 3: Caso sejam necessários esclarecimentos, poderá ser utilizado o endereço: ds@amt-autoridade.pt

ANEXO

INFORMAÇÃO MÍNIMA A CONSTAR NO RELATÓRIO ANUAL RELATIVO AO SERVIÇO PÚBLICO DE TRANSPORTE DE PASSAGEIROS PREVISTO NO ARTIGO 7.º DO REGULAMENTO (CE) 1370/2007

Dimensão	Indicador	Unidade	Observações																																																																																																																																																																																																										
Identificação dos Operador e dos Contratos de Serviço Público	Designação Social do operador de serviço público e marca com que operam	-	ESTEVES BRAGA & ANDREIA, LDA.																																																																																																																																																																																																										
	Forma de exploração do serviço público de transporte de passageiros e respetiva forma de contratação.	-	Autorizações Provisórias																																																																																																																																																																																																										
	Natureza do contrato de serviço público.	-	Nos termos da Lei nº 52/2005, de 9 de junho, foram emitidas autorizações de exploração, em regime provisório - "Autorizações Provisórias", para a manutenção do serviço público de transporte de passageiros regular.																																																																																																																																																																																																										
	Caracterização do Contrato de Serviço Público: (i) Designação do contrato; (ii) Identificação da autoridade de transportes concedente; (iii) Vigência do contrato (datas de início e de fim); (iv) Estão definidas obrigações de serviço público (S/N); (v) Estão definidas compensações financeiras (S/N); (vi) Está definido regime de incentivos e penalidades associado ao desempenho. (v) É atribuída exclusividade (S/N); (vi) Modos de transporte.	-	(i) Acordo de atribuição de compensações pela prestação dos serviços públicos de transporte durante o ano de 2025 (ii) Comunidade Intermunicipal do Alto Minho (iii) 01-01-2025 - 31-12-2025 (iv) Sim (v) Sim (vi) Sim (v) Não (vi) Rodoviário																																																																																																																																																																																																										
	Lista das rotas (linhas) contratadas divididas por: (i) Transporte municipal, intermunicipal e inter-regional; (ii) Transporte regular e transporte flexível.	-	(i) Municipal: Rio Mau - Ponte de Lima Fornelos - Ponte de Lima (ii) Todos os Serviços são do tipo regular																																																																																																																																																																																																										
	Mapa do município com o desenho das rotas (linhas) contratadas e identificação das povoações com mais de 40 habitantes.	-	Ver anexo																																																																																																																																																																																																										
Oferta	N.º de linhas exploradas e respetiva extensão.	Un.	2 linhas - 79,00 km																																																																																																																																																																																																										
	N.º de circulações: (i) Totais anuais; (i) Média diária nos dias úteis; (ii) Média diária nos fins de semana e feriados.	Un.	(i) 2801 (i) 6,33 (ii) 0																																																																																																																																																																																																										
	% da população do município servida por transportes públicos.	%	n/d																																																																																																																																																																																																										
	N.º de veículos.km produzidos.	10³ vKkm	36,70																																																																																																																																																																																																										
	N.º de lugares.km produzidos.	10⁶ LKkm	0,18																																																																																																																																																																																																										
	Indicação das opções disponíveis em termos de títulos de transporte, designadamente o preço:	-	<table border="1"> <thead> <tr> <th>Estações</th> <th>Bilhetes Simples, Cartões não automatizad as:</th> <th>Meio Bilhete</th> <th>Bilhetes Simples (Bilhetes pré-comprados - 10 viagens):</th> <th>Preço de linha mensal para número limitado de viagens</th> </tr> </thead> <tbody> <tr><td>0</td><td>2</td><td>1,200 €</td><td>0,600 €</td><td>10,800 €</td><td>32,600 €</td></tr> <tr><td>3</td><td>4</td><td>1,700 €</td><td>0,850 €</td><td>15,100 €</td><td>46,450 €</td></tr> <tr><td>5</td><td>5</td><td>2,200 €</td><td>1,100 €</td><td>20,000 €</td><td>58,550 €</td></tr> <tr><td>7</td><td>8</td><td>2,450 €</td><td>1,250 €</td><td>22,200 €</td><td>72,500 €</td></tr> <tr><td>8</td><td>10</td><td>2,600 €</td><td>1,300 €</td><td>23,200 €</td><td>84,400 €</td></tr> <tr><td>11</td><td>12</td><td>2,700 €</td><td>1,350 €</td><td>24,300 €</td><td>96,600 €</td></tr> <tr><td>13</td><td>14</td><td>2,800 €</td><td>1,400 €</td><td>25,400 €</td><td>108,750 €</td></tr> <tr><td>15</td><td>16</td><td>3,000 €</td><td>1,500 €</td><td>27,000 €</td><td>117,550 €</td></tr> <tr><td>17</td><td>18</td><td>3,250 €</td><td>1,600 €</td><td>29,150 €</td><td>128,150 €</td></tr> <tr><td>19</td><td>20</td><td>3,400 €</td><td>1,700 €</td><td>30,800 €</td><td>133,950 €</td></tr> <tr><td>21</td><td>22</td><td>3,700 €</td><td>1,850 €</td><td>33,500 €</td><td>139,300 €</td></tr> <tr><td>23</td><td>24</td><td>3,900 €</td><td>1,950 €</td><td>35,100 €</td><td>144,900 €</td></tr> <tr><td>25</td><td>26</td><td>4,150 €</td><td>2,050 €</td><td>37,350 €</td><td>149,200 €</td></tr> <tr><td>29</td><td>32</td><td>4,400 €</td><td>2,200 €</td><td>39,600 €</td><td>149,200 €</td></tr> <tr><td>33</td><td>36</td><td>4,700 €</td><td>2,350 €</td><td>42,100 €</td><td>149,200 €</td></tr> <tr><td>37</td><td>40</td><td>5,000 €</td><td>2,500 €</td><td>44,800 €</td><td>151,800 €</td></tr> <tr><td>41</td><td>44</td><td>5,050 €</td><td>2,500 €</td><td>45,350 €</td><td></td></tr> <tr><td>45</td><td>48</td><td>5,150 €</td><td>2,550 €</td><td>46,450 €</td><td></td></tr> <tr><td>49</td><td>50</td><td>5,350 €</td><td>2,650 €</td><td>48,050 €</td><td></td></tr> <tr><td>51</td><td>52</td><td>5,750 €</td><td>2,800 €</td><td>51,950 €</td><td></td></tr> <tr><td>53</td><td>56</td><td>6,100 €</td><td>3,050 €</td><td>55,100 €</td><td></td></tr> <tr><td>57</td><td>60</td><td>6,350 €</td><td>3,200 €</td><td>57,250 €</td><td></td></tr> <tr><td>61</td><td>65</td><td>6,600 €</td><td>3,300 €</td><td>59,400 €</td><td></td></tr> <tr><td>66</td><td>70</td><td>6,700 €</td><td>3,350 €</td><td>60,450 €</td><td></td></tr> <tr><td>71</td><td>75</td><td>6,850 €</td><td>3,400 €</td><td>61,550 €</td><td></td></tr> <tr><td>76</td><td>80</td><td>7,100 €</td><td>3,550 €</td><td>63,700 €</td><td></td></tr> <tr><td>81</td><td>85</td><td>7,300 €</td><td>3,650 €</td><td>65,850 €</td><td></td></tr> <tr><td>86</td><td>90</td><td>7,450 €</td><td>3,700 €</td><td>66,950 €</td><td></td></tr> <tr><td>91</td><td>95</td><td>7,550 €</td><td>3,800 €</td><td>68,050 €</td><td></td></tr> <tr><td>96</td><td>100</td><td>7,700 €</td><td>3,850 €</td><td>69,100 €</td><td></td></tr> <tr><td>101</td><td>110</td><td>7,800 €</td><td>3,900 €</td><td>70,200 €</td><td></td></tr> <tr><td>111</td><td>120</td><td>8,350 €</td><td>4,200 €</td><td>75,300 €</td><td></td></tr> <tr><td>121</td><td>130</td><td>8,600 €</td><td>4,300 €</td><td>77,450 €</td><td></td></tr> </tbody> </table>	Estações	Bilhetes Simples, Cartões não automatizad as:	Meio Bilhete	Bilhetes Simples (Bilhetes pré-comprados - 10 viagens):	Preço de linha mensal para número limitado de viagens	0	2	1,200 €	0,600 €	10,800 €	32,600 €	3	4	1,700 €	0,850 €	15,100 €	46,450 €	5	5	2,200 €	1,100 €	20,000 €	58,550 €	7	8	2,450 €	1,250 €	22,200 €	72,500 €	8	10	2,600 €	1,300 €	23,200 €	84,400 €	11	12	2,700 €	1,350 €	24,300 €	96,600 €	13	14	2,800 €	1,400 €	25,400 €	108,750 €	15	16	3,000 €	1,500 €	27,000 €	117,550 €	17	18	3,250 €	1,600 €	29,150 €	128,150 €	19	20	3,400 €	1,700 €	30,800 €	133,950 €	21	22	3,700 €	1,850 €	33,500 €	139,300 €	23	24	3,900 €	1,950 €	35,100 €	144,900 €	25	26	4,150 €	2,050 €	37,350 €	149,200 €	29	32	4,400 €	2,200 €	39,600 €	149,200 €	33	36	4,700 €	2,350 €	42,100 €	149,200 €	37	40	5,000 €	2,500 €	44,800 €	151,800 €	41	44	5,050 €	2,500 €	45,350 €		45	48	5,150 €	2,550 €	46,450 €		49	50	5,350 €	2,650 €	48,050 €		51	52	5,750 €	2,800 €	51,950 €		53	56	6,100 €	3,050 €	55,100 €		57	60	6,350 €	3,200 €	57,250 €		61	65	6,600 €	3,300 €	59,400 €		66	70	6,700 €	3,350 €	60,450 €		71	75	6,850 €	3,400 €	61,550 €		76	80	7,100 €	3,550 €	63,700 €		81	85	7,300 €	3,650 €	65,850 €		86	90	7,450 €	3,700 €	66,950 €		91	95	7,550 €	3,800 €	68,050 €		96	100	7,700 €	3,850 €	69,100 €		101	110	7,800 €	3,900 €	70,200 €		111	120	8,350 €	4,200 €	75,300 €		121	130	8,600 €	4,300 €	77,450 €
Estações	Bilhetes Simples, Cartões não automatizad as:	Meio Bilhete	Bilhetes Simples (Bilhetes pré-comprados - 10 viagens):	Preço de linha mensal para número limitado de viagens																																																																																																																																																																																																									
0	2	1,200 €	0,600 €	10,800 €	32,600 €																																																																																																																																																																																																								
3	4	1,700 €	0,850 €	15,100 €	46,450 €																																																																																																																																																																																																								
5	5	2,200 €	1,100 €	20,000 €	58,550 €																																																																																																																																																																																																								
7	8	2,450 €	1,250 €	22,200 €	72,500 €																																																																																																																																																																																																								
8	10	2,600 €	1,300 €	23,200 €	84,400 €																																																																																																																																																																																																								
11	12	2,700 €	1,350 €	24,300 €	96,600 €																																																																																																																																																																																																								
13	14	2,800 €	1,400 €	25,400 €	108,750 €																																																																																																																																																																																																								
15	16	3,000 €	1,500 €	27,000 €	117,550 €																																																																																																																																																																																																								
17	18	3,250 €	1,600 €	29,150 €	128,150 €																																																																																																																																																																																																								
19	20	3,400 €	1,700 €	30,800 €	133,950 €																																																																																																																																																																																																								
21	22	3,700 €	1,850 €	33,500 €	139,300 €																																																																																																																																																																																																								
23	24	3,900 €	1,950 €	35,100 €	144,900 €																																																																																																																																																																																																								
25	26	4,150 €	2,050 €	37,350 €	149,200 €																																																																																																																																																																																																								
29	32	4,400 €	2,200 €	39,600 €	149,200 €																																																																																																																																																																																																								
33	36	4,700 €	2,350 €	42,100 €	149,200 €																																																																																																																																																																																																								
37	40	5,000 €	2,500 €	44,800 €	151,800 €																																																																																																																																																																																																								
41	44	5,050 €	2,500 €	45,350 €																																																																																																																																																																																																									
45	48	5,150 €	2,550 €	46,450 €																																																																																																																																																																																																									
49	50	5,350 €	2,650 €	48,050 €																																																																																																																																																																																																									
51	52	5,750 €	2,800 €	51,950 €																																																																																																																																																																																																									
53	56	6,100 €	3,050 €	55,100 €																																																																																																																																																																																																									
57	60	6,350 €	3,200 €	57,250 €																																																																																																																																																																																																									
61	65	6,600 €	3,300 €	59,400 €																																																																																																																																																																																																									
66	70	6,700 €	3,350 €	60,450 €																																																																																																																																																																																																									
71	75	6,850 €	3,400 €	61,550 €																																																																																																																																																																																																									
76	80	7,100 €	3,550 €	63,700 €																																																																																																																																																																																																									
81	85	7,300 €	3,650 €	65,850 €																																																																																																																																																																																																									
86	90	7,450 €	3,700 €	66,950 €																																																																																																																																																																																																									
91	95	7,550 €	3,800 €	68,050 €																																																																																																																																																																																																									
96	100	7,700 €	3,850 €	69,100 €																																																																																																																																																																																																									
101	110	7,800 €	3,900 €	70,200 €																																																																																																																																																																																																									
111	120	8,350 €	4,200 €	75,300 €																																																																																																																																																																																																									
121	130	8,600 €	4,300 €	77,450 €																																																																																																																																																																																																									

Procura	N.º de passageiros transportados.	Un.	39.303
	N.º de passageiros.km transportados.	10³ PKm	144
	Taxa de ocupação média anual da frota.	%	n/d
	Taxa de fraude detetada.	%	n/d
Material circulante (frota)	Número de veículos da frota por: (i) Tipo de combustível; (ii) Por norma ambiental EURO; (iii) Com e sem acessibilidade a pessoas com mobilidade condicionada; (iv) Por lotação.	Un.	(i) Gasóleo (ii) IV (iii) n/d (iv) n/d
	Idade média da frota	Anos	18
Indicadores Económico-Financeiros	Receitas tarifárias anuais por título de transporte.	10³ Euro	Receita bilhetes simples: 12.015,25€ Receita pré-comprados: 803,00€ Assinaturas mensais: 0,00€
	Gastos totais da Autoridade de Transporte com o serviço público de transporte de passageiros, por contrato, discriminando a seguinte informação: (i) Compensações por obrigações de serviço público; (ii) Remuneração pela prestação do serviço público; (iii) Compensações tarifárias (por ex. 4_18, Sub_23, Social+); (iv) Outros subsídios à exploração; (v) Outros gastos.	10³ Euro	(i) 56.436,67€ (ii) 129.357,15€ (iii) 56.700,17€ (iv) n/a (v) n/a
	Valor do investimento da Autoridade de Transporte no âmbito do serviço público de transporte de passageiros: (i) Em material circulante; (ii) Outros investimentos.	10³ Euro	(i) n/a (ii) n/a
	Índice de regularidade (IR).	%	IR = n/d
Qualidade e segurança	Índice de pontualidade (IP5).	%	IP5 = d/d
	Resumo dos resultados do último inquérito de satisfação realizado aos passageiros e potenciais passageiros.	-	n/d
	N.º de reclamações por motivo.	Un.	Reclamações recebidas 0 reclamações
	Atendimento ao público: formas e locais de atendimento (físicos, telefónicos, <i>online</i> pontos de vendas de bilhetes, aplicações informáticas.	-	Atendimento presencial: sim Atendimento telefónico: sim Serviços on-line: não Pontos de venda de bilhetes: sim Aplicações informáticas: Não
	N.º de acidentes de viação (<i>safety</i>), por tipo de acidente.	Un.	n/d
	N.º de incidentes de segurança (<i>security</i>)	Un.	n/d
Sustentabilidade	Emissões de gases com efeito de estufa (GEE) associado à prestação do serviço de transporte de passageiros.	tCO2eq	n/d
	Consumo anual de energia, por fonte de energia (gasóleo, GPL, gás natural, eletricidade e outros).	L, kWh, m³	Gasóleo - 14.699 litros/ano

Nota 1: Nas informações solicitadas são válidos os conceitos e definições do RJSPT, do Regulamento n.º 430/2019, publicado no Diário da República, 2.ª série, n.º 94, de 16 de maio de 2019 e da Informação da AMT às autoridades de transporte relativa aos indicadores de monitorização e supervisão, de 27 de setembro de 2018 e publicado no seu site.

Nota 2: A ausência de informação total ou parcial ou com a desagregação sugerida, poderá/deverá ser justificada, designadamente em função de circunstâncias locais.

Nota 3: Caso sejam necessários esclarecimentos, poderá ser utilizado o endereço: ds@amt-autoridade.pt

ANEXO

INFORMAÇÃO MÍNIMA A CONSTAR NO RELATÓRIO ANUAL RELATIVO AO SERVIÇO PÚBLICO DE TRANSPORTE DE PASSAGEIROS PREVISTO NO ARTIGO 7.º DO REGULAMENTO (CE) 1370/2007

Dimensão	Indicador	Unidade	Observações																																																																																																																																																																																																																																																																																																																																																																																																																																																																																																																																																																																																																																																																																																																																																																																																																																																																																																																																																																																																														
Identificação dos Operador e dos Contratos de Serviço Público	Designação Social do operador de serviço público e marca com que operam	-	SALVADOR ALVES PEREIRA & FILHOS, LDA																																																																																																																																																																																																																																																																																																																																																																																																																																																																																																																																																																																																																																																																																																																																																																																																																																																																																																																																																																																																														
	Forma de exploração do serviço público de transporte de passageiros e respetiva forma de contratação.	-	Autorizações Provisórias																																																																																																																																																																																																																																																																																																																																																																																																																																																																																																																																																																																																																																																																																																																																																																																																																																																																																																																																																																																																														
	Natureza do contrato de serviço público.	-	Nos termos da Lei nº 52/2005, de 9 de junho, foram emitidas autorizações de exploração, em regime provisório - "Autorizações Provisórias", para a manutenção do serviço público de transporte de passageiros regular.																																																																																																																																																																																																																																																																																																																																																																																																																																																																																																																																																																																																																																																																																																																																																																																																																																																																																																																																																																																																														
	Caracterização do Contrato de Serviço Público: (i) Designação do contrato; (ii) Identificação da autoridade de transportes concedente; (iii) Vigência do contrato (datas de início e de fim); (iv) Estão definidas obrigações de serviço público (S/N); (v) Estão definidas compensações financeiras (S/N); (vi) É definido regime de incentivos e penalidades associado ao desempenho. (v) É atribuída exclusividade (S/N); (vi) Modos de transporte.	-	(i) Acordo de atribuição de compensações pela prestação dos serviços públicos de transporte durante o ano de 2025 (ii) Comunidade Intermunicipal do Alto Minho (iii) 01-01-2025 - 31-12-2025 (iv) Sim (v) Sim (vi) Sim (v) Não (vi) Rodoviário																																																																																																																																																																																																																																																																																																																																																																																																																																																																																																																																																																																																																																																																																																																																																																																																																																																																																																																																																																																																														
	Lista das rotas (linhas) contratadas divididas por: (i) Transporte municipal, intermunicipal e inter-regional; (ii) Transporte regular e transporte flexível.	-	(i) Municipal: Travassos - Arcos Soajo - Arcos de Valdevez Sistelo - Arcos de Valdevez Leiradelo - Monção Trute - Monção Portela - Monção Miranda - Arcos Ermelo - Oliveira - Arcos de Valdevez Ermelo - Arcos Eiras - Aguiã - Arcos Eiras - Extremo - Arcos de Valdevez Circulações Feira - Arcos de Valdevez Arcos - Prozel-Sabadim Arcos - Giela - Sabadim Linha Porto Bom - Ponte da Barca Linha Lindoso - Ponte da Barca (ii) Todos os Serviços são do tipo regular																																																																																																																																																																																																																																																																																																																																																																																																																																																																																																																																																																																																																																																																																																																																																																																																																																																																																																																																																																																																														
Mapa do município com o desenho das rotas (linhas) contratadas e identificação das povoações com mais de 40 habitantes.	-	Ver anexo																																																																																																																																																																																																																																																																																																																																																																																																																																																																																																																																																																																																																																																																																																																																																																																																																																																																																																																																																																																																															
Oferta	N.º de linhas exploradas e respetiva extensão.	Un.	16 linhas - 338,00 km																																																																																																																																																																																																																																																																																																																																																																																																																																																																																																																																																																																																																																																																																																																																																																																																																																																																																																																																																																																																														
	N.º de circulações: (i) Totais anuais; (i) Média diária nos dias úteis; (ii) Média diária nos fins de semana e feriados.	Un.	(i) 9984 (i) 2,83 (ii) 0																																																																																																																																																																																																																																																																																																																																																																																																																																																																																																																																																																																																																																																																																																																																																																																																																																																																																																																																																																																																														
	% da população do município servida por transportes públicos.	%	n/d																																																																																																																																																																																																																																																																																																																																																																																																																																																																																																																																																																																																																																																																																																																																																																																																																																																																																																																																																																																																														
	N.º de veículos.km produzidos.	10 ³ VKm	287,20																																																																																																																																																																																																																																																																																																																																																																																																																																																																																																																																																																																																																																																																																																																																																																																																																																																																																																																																																																																																														
	N.º de lugares.km produzidos.	10 ⁶ LKm	1,43																																																																																																																																																																																																																																																																																																																																																																																																																																																																																																																																																																																																																																																																																																																																																																																																																																																																																																																																																																																																														
	Indicação das opções disponíveis em termos de títulos de transporte, designadamente o preço:	-	<table border="1"> <thead> <tr> <th>Escalões</th> <th>Bilhetes Simples, Cartões não automatizados</th> <th>Meio Bilhete</th> <th>Bilhetes Simples (Bilhetes pré-comprados - 10 viagens)</th> <th>Passo de linha mensal (Bilhetes pré-comprados - número limitado de viagens)</th> </tr> </thead> <tbody> <tr><td>0</td><td>2</td><td>1,200 €</td><td>0,600 €</td><td>10,800 €</td></tr> <tr><td>3</td><td>4</td><td>1,700 €</td><td>0,850 €</td><td>15,100 €</td></tr> <tr><td>5</td><td>6</td><td>2,200 €</td><td>1,100 €</td><td>20,000 €</td></tr> <tr><td>7</td><td>8</td><td>2,450 €</td><td>1,250 €</td><td>22,200 €</td></tr> <tr><td>9</td><td>10</td><td>2,600 €</td><td>1,300 €</td><td>23,200 €</td></tr> <tr><td>11</td><td>12</td><td>2,700 €</td><td>1,350 €</td><td>24,300 €</td></tr> <tr><td>13</td><td>14</td><td>2,800 €</td><td>1,400 €</td><td>25,400 €</td></tr> <tr><td>15</td><td>16</td><td>3,000 €</td><td>1,500 €</td><td>27,000 €</td></tr> <tr><td>17</td><td>18</td><td>3,250 €</td><td>1,600 €</td><td>29,150 €</td></tr> <tr><td>19</td><td>20</td><td>3,400 €</td><td>1,700 €</td><td>30,800 €</td></tr> <tr><td>21</td><td>22</td><td>3,700 €</td><td>1,850 €</td><td>33,500 €</td></tr> <tr><td>23</td><td>24</td><td>3,900 €</td><td>1,950 €</td><td>35,100 €</td></tr> <tr><td>25</td><td>26</td><td>4,150 €</td><td>2,050 €</td><td>37,350 €</td></tr> <tr><td>27</td><td>28</td><td>4,400 €</td><td>2,200 €</td><td>39,600 €</td></tr> <tr><td>29</td><td>30</td><td>4,600 €</td><td>2,300 €</td><td>41,300 €</td></tr> <tr><td>31</td><td>32</td><td>4,800 €</td><td>2,400 €</td><td>43,000 €</td></tr> <tr><td>33</td><td>34</td><td>5,000 €</td><td>2,500 €</td><td>44,800 €</td></tr> <tr><td>35</td><td>36</td><td>5,200 €</td><td>2,600 €</td><td>46,600 €</td></tr> <tr><td>37</td><td>38</td><td>5,400 €</td><td>2,700 €</td><td>48,400 €</td></tr> <tr><td>39</td><td>40</td><td>5,600 €</td><td>2,800 €</td><td>50,200 €</td></tr> <tr><td>41</td><td>42</td><td>5,800 €</td><td>2,900 €</td><td>52,000 €</td></tr> <tr><td>43</td><td>44</td><td>6,000 €</td><td>3,000 €</td><td>53,800 €</td></tr> <tr><td>45</td><td>46</td><td>6,200 €</td><td>3,100 €</td><td>55,600 €</td></tr> <tr><td>47</td><td>48</td><td>6,400 €</td><td>3,200 €</td><td>57,400 €</td></tr> <tr><td>49</td><td>50</td><td>6,600 €</td><td>3,300 €</td><td>59,200 €</td></tr> <tr><td>51</td><td>52</td><td>6,800 €</td><td>3,400 €</td><td>61,000 €</td></tr> <tr><td>53</td><td>54</td><td>7,000 €</td><td>3,500 €</td><td>62,800 €</td></tr> <tr><td>55</td><td>56</td><td>7,200 €</td><td>3,600 €</td><td>64,600 €</td></tr> <tr><td>57</td><td>58</td><td>7,400 €</td><td>3,700 €</td><td>66,400 €</td></tr> <tr><td>59</td><td>60</td><td>7,600 €</td><td>3,800 €</td><td>68,200 €</td></tr> <tr><td>61</td><td>62</td><td>7,800 €</td><td>3,900 €</td><td>70,000 €</td></tr> <tr><td>63</td><td>64</td><td>8,000 €</td><td>4,000 €</td><td>71,800 €</td></tr> <tr><td>65</td><td>66</td><td>8,200 €</td><td>4,100 €</td><td>73,600 €</td></tr> <tr><td>67</td><td>68</td><td>8,400 €</td><td>4,200 €</td><td>75,400 €</td></tr> <tr><td>69</td><td>70</td><td>8,600 €</td><td>4,300 €</td><td>77,200 €</td></tr> <tr><td>71</td><td>72</td><td>8,800 €</td><td>4,400 €</td><td>79,000 €</td></tr> <tr><td>73</td><td>74</td><td>9,000 €</td><td>4,500 €</td><td>80,800 €</td></tr> <tr><td>75</td><td>76</td><td>9,200 €</td><td>4,600 €</td><td>82,600 €</td></tr> <tr><td>77</td><td>78</td><td>9,400 €</td><td>4,700 €</td><td>84,400 €</td></tr> <tr><td>79</td><td>80</td><td>9,600 €</td><td>4,800 €</td><td>86,200 €</td></tr> <tr><td>81</td><td>82</td><td>9,800 €</td><td>4,900 €</td><td>88,000 €</td></tr> <tr><td>83</td><td>84</td><td>10,000 €</td><td>5,000 €</td><td>89,800 €</td></tr> <tr><td>85</td><td>86</td><td>10,200 €</td><td>5,100 €</td><td>91,600 €</td></tr> <tr><td>87</td><td>88</td><td>10,400 €</td><td>5,200 €</td><td>93,400 €</td></tr> <tr><td>89</td><td>90</td><td>10,600 €</td><td>5,300 €</td><td>95,200 €</td></tr> <tr><td>91</td><td>92</td><td>10,800 €</td><td>5,400 €</td><td>97,000 €</td></tr> <tr><td>93</td><td>94</td><td>11,000 €</td><td>5,500 €</td><td>98,800 €</td></tr> <tr><td>95</td><td>96</td><td>11,200 €</td><td>5,600 €</td><td>100,600 €</td></tr> <tr><td>97</td><td>98</td><td>11,400 €</td><td>5,700 €</td><td>102,400 €</td></tr> <tr><td>99</td><td>100</td><td>11,600 €</td><td>5,800 €</td><td>104,200 €</td></tr> <tr><td>101</td><td>102</td><td>11,800 €</td><td>5,900 €</td><td>106,000 €</td></tr> <tr><td>103</td><td>104</td><td>12,000 €</td><td>6,000 €</td><td>107,800 €</td></tr> <tr><td>105</td><td>106</td><td>12,200 €</td><td>6,100 €</td><td>109,600 €</td></tr> <tr><td>107</td><td>108</td><td>12,400 €</td><td>6,200 €</td><td>111,400 €</td></tr> <tr><td>109</td><td>110</td><td>12,600 €</td><td>6,300 €</td><td>113,200 €</td></tr> <tr><td>111</td><td>112</td><td>12,800 €</td><td>6,400 €</td><td>115,000 €</td></tr> <tr><td>113</td><td>114</td><td>13,000 €</td><td>6,500 €</td><td>116,800 €</td></tr> <tr><td>115</td><td>116</td><td>13,200 €</td><td>6,600 €</td><td>118,600 €</td></tr> <tr><td>117</td><td>118</td><td>13,400 €</td><td>6,700 €</td><td>120,400 €</td></tr> <tr><td>119</td><td>120</td><td>13,600 €</td><td>6,800 €</td><td>122,200 €</td></tr> <tr><td>121</td><td>122</td><td>13,800 €</td><td>6,900 €</td><td>124,000 €</td></tr> <tr><td>123</td><td>124</td><td>14,000 €</td><td>7,000 €</td><td>125,800 €</td></tr> <tr><td>125</td><td>126</td><td>14,200 €</td><td>7,100 €</td><td>127,600 €</td></tr> <tr><td>127</td><td>128</td><td>14,400 €</td><td>7,200 €</td><td>129,400 €</td></tr> <tr><td>129</td><td>130</td><td>14,600 €</td><td>7,300 €</td><td>131,200 €</td></tr> <tr><td>131</td><td>132</td><td>14,800 €</td><td>7,400 €</td><td>133,000 €</td></tr> <tr><td>133</td><td>134</td><td>15,000 €</td><td>7,500 €</td><td>134,800 €</td></tr> <tr><td>135</td><td>136</td><td>15,200 €</td><td>7,600 €</td><td>136,600 €</td></tr> <tr><td>137</td><td>138</td><td>15,400 €</td><td>7,700 €</td><td>138,400 €</td></tr> <tr><td>139</td><td>140</td><td>15,600 €</td><td>7,800 €</td><td>140,200 €</td></tr> <tr><td>141</td><td>142</td><td>15,800 €</td><td>7,900 €</td><td>142,000 €</td></tr> <tr><td>143</td><td>144</td><td>16,000 €</td><td>8,000 €</td><td>143,800 €</td></tr> <tr><td>145</td><td>146</td><td>16,200 €</td><td>8,100 €</td><td>145,600 €</td></tr> <tr><td>147</td><td>148</td><td>16,400 €</td><td>8,200 €</td><td>147,400 €</td></tr> <tr><td>149</td><td>150</td><td>16,600 €</td><td>8,300 €</td><td>149,200 €</td></tr> <tr><td>151</td><td>152</td><td>16,800 €</td><td>8,400 €</td><td>151,000 €</td></tr> <tr><td>153</td><td>154</td><td>17,000 €</td><td>8,500 €</td><td>152,800 €</td></tr> <tr><td>155</td><td>156</td><td>17,200 €</td><td>8,600 €</td><td>154,600 €</td></tr> <tr><td>157</td><td>158</td><td>17,400 €</td><td>8,700 €</td><td>156,400 €</td></tr> <tr><td>159</td><td>160</td><td>17,600 €</td><td>8,800 €</td><td>158,200 €</td></tr> <tr><td>161</td><td>162</td><td>17,800 €</td><td>8,900 €</td><td>160,000 €</td></tr> <tr><td>163</td><td>164</td><td>18,000 €</td><td>9,000 €</td><td>161,800 €</td></tr> <tr><td>165</td><td>166</td><td>18,200 €</td><td>9,100 €</td><td>163,600 €</td></tr> <tr><td>167</td><td>168</td><td>18,400 €</td><td>9,200 €</td><td>165,400 €</td></tr> <tr><td>169</td><td>170</td><td>18,600 €</td><td>9,300 €</td><td>167,200 €</td></tr> <tr><td>171</td><td>172</td><td>18,800 €</td><td>9,400 €</td><td>169,000 €</td></tr> <tr><td>173</td><td>174</td><td>19,000 €</td><td>9,500 €</td><td>170,800 €</td></tr> <tr><td>175</td><td>176</td><td>19,200 €</td><td>9,600 €</td><td>172,600 €</td></tr> <tr><td>177</td><td>178</td><td>19,400 €</td><td>9,700 €</td><td>174,400 €</td></tr> <tr><td>179</td><td>180</td><td>19,600 €</td><td>9,800 €</td><td>176,200 €</td></tr> <tr><td>181</td><td>182</td><td>19,800 €</td><td>9,900 €</td><td>178,000 €</td></tr> <tr><td>183</td><td>184</td><td>20,000 €</td><td>10,000 €</td><td>179,800 €</td></tr> <tr><td>185</td><td>186</td><td>20,200 €</td><td>10,100 €</td><td>181,600 €</td></tr> <tr><td>187</td><td>188</td><td>20,400 €</td><td>10,200 €</td><td>183,400 €</td></tr> <tr><td>189</td><td>190</td><td>20,600 €</td><td>10,300 €</td><td>185,200 €</td></tr> <tr><td>191</td><td>192</td><td>20,800 €</td><td>10,400 €</td><td>187,000 €</td></tr> <tr><td>193</td><td>194</td><td>21,000 €</td><td>10,500 €</td><td>188,800 €</td></tr> <tr><td>195</td><td>196</td><td>21,200 €</td><td>10,600 €</td><td>190,600 €</td></tr> <tr><td>197</td><td>198</td><td>21,400 €</td><td>10,700 €</td><td>192,400 €</td></tr> <tr><td>199</td><td>200</td><td>21,600 €</td><td>10,800 €</td><td>194,200 €</td></tr> <tr><td>201</td><td>202</td><td>21,800 €</td><td>10,900 €</td><td>196,000 €</td></tr> <tr><td>203</td><td>204</td><td>22,000 €</td><td>11,000 €</td><td>197,800 €</td></tr> <tr><td>205</td><td>206</td><td>22,200 €</td><td>11,100 €</td><td>199,600 €</td></tr> <tr><td>207</td><td>208</td><td>22,400 €</td><td>11,200 €</td><td>201,400 €</td></tr> <tr><td>209</td><td>210</td><td>22,600 €</td><td>11,300 €</td><td>203,200 €</td></tr> <tr><td>211</td><td>212</td><td>22,800 €</td><td>11,400 €</td><td>205,000 €</td></tr> <tr><td>213</td><td>214</td><td>23,000 €</td><td>11,500 €</td><td>206,800 €</td></tr> <tr><td>215</td><td>216</td><td>23,200 €</td><td>11,600 €</td><td>208,600 €</td></tr> <tr><td>217</td><td>218</td><td>23,400 €</td><td>11,700 €</td><td>210,400 €</td></tr> <tr><td>219</td><td>220</td><td>23,600 €</td><td>11,800 €</td><td>212,200 €</td></tr> <tr><td>221</td><td>222</td><td>23,800 €</td><td>11,900 €</td><td>214,000 €</td></tr> <tr><td>223</td><td>224</td><td>24,000 €</td><td>12,000 €</td><td>215,800 €</td></tr> <tr><td>225</td><td>226</td><td>24,200 €</td><td>12,100 €</td><td>217,600 €</td></tr> <tr><td>227</td><td>228</td><td>24,400 €</td><td>12,200 €</td><td>219,400 €</td></tr> <tr><td>229</td><td>230</td><td>24,600 €</td><td>12,300 €</td><td>221,200 €</td></tr> <tr><td>231</td><td>232</td><td>24,800 €</td><td>12,400 €</td><td>223,000 €</td></tr> <tr><td>233</td><td>234</td><td>25,000 €</td><td>12,500 €</td><td>224,800 €</td></tr> <tr><td>235</td><td>236</td><td>25,200 €</td><td>12,600 €</td><td>226,600 €</td></tr> <tr><td>237</td><td>238</td><td>25,400 €</td><td>12,700 €</td><td>228,400 €</td></tr> <tr><td>239</td><td>240</td><td>25,600 €</td><td>12,800 €</td><td>230,200 €</td></tr> <tr><td>241</td><td>242</td><td>25,800 €</td><td>12,900 €</td><td>232,000 €</td></tr> <tr><td>243</td><td>244</td><td>26,000 €</td><td>13,000 €</td><td>233,800 €</td></tr> <tr><td>245</td><td>246</td><td>26,200 €</td><td>13,100 €</td><td>235,600 €</td></tr> <tr><td>247</td><td>248</td><td>26,400 €</td><td>13,200 €</td><td>237,400 €</td></tr> <tr><td>249</td><td>250</td><td>26,600 €</td><td>13,300 €</td><td>239,200 €</td></tr> <tr><td>251</td><td>252</td><td>26,800 €</td><td>13,400 €</td><td>241,000 €</td></tr> <tr><td>253</td><td>254</td><td>27,000 €</td><td>13,500 €</td><td>242,800 €</td></tr> <tr><td>255</td><td>256</td><td>27,200 €</td><td>13,600 €</td><td>244,600 €</td></tr> <tr><td>257</td><td>258</td><td>27,400 €</td><td>13,700 €</td><td>246,400 €</td></tr> <tr><td>259</td><td>260</td><td>27,600 €</td><td>13,800 €</td><td>248,200 €</td></tr> <tr><td>261</td><td>262</td><td>27,800 €</td><td>13,900 €</td><td>250,000 €</td></tr> <tr><td>263</td><td>264</td><td>28,000 €</td><td>14,000 €</td><td>251,800 €</td></tr> <tr><td>265</td><td>266</td><td>28,200 €</td><td>14,100 €</td><td>253,600 €</td></tr> <tr><td>267</td><td>268</td><td>28,400 €</td><td>14,200 €</td><td>255,400 €</td></tr> <tr><td>269</td><td>270</td><td>28,600 €</td><td>14,300 €</td><td>257,200 €</td></tr> <tr><td>271</td><td>272</td><td>28,800 €</td><td>14,400 €</td><td>259,000 €</td></tr> <tr><td>273</td><td>274</td><td>29,000 €</td><td>14,500 €</td><td>260,800 €</td></tr> <tr><td>275</td><td>276</td><td>29,200 €</td><td>14,600 €</td><td>262,600 €</td></tr> <tr><td>277</td><td>278</td><td>29,400 €</td><td>14,700 €</td><td>264,400 €</td></tr> <tr><td>279</td><td>280</td><td>29,600 €</td><td>14,800 €</td><td>266,200 €</td></tr> <tr><td>281</td><td>282</td><td>29,800 €</td><td>14,900 €</td><td>268,000 €</td></tr> <tr><td>283</td><td>284</td><td>30,000 €</td><td>15,000 €</td><td>269,800 €</td></tr> <tr><td>285</td><td>286</td><td>30,200 €</td><td>15,100 €</td><td>271,600 €</td></tr> <tr><td>287</td><td>288</td><td>30,400 €</td><td>15,200 €</td><td>273,400 €</td></tr> <tr><td>289</td><td>290</td><td>30,600 €</td><td>15,300 €</td><td>275,200 €</td></tr> <tr><td>291</td><td>292</td><td>30,800 €</td><td>15,400 €</td><td>277,000 €</td></tr> <tr><td>293</td><td>294</td><td>31,000 €</td><td>15,500 €</td><td>278,800 €</td></tr> <tr><td>295</td><td>296</td><td>31,200 €</td><td>15,600 €</td><td>280,600 €</td></tr> <tr><td>297</td><td>298</td><td>31,400 €</td><td>15,700 €</td><td>282,400 €</td></tr> <tr><td>299</td><td>300</td><td>31,600 €</td><td>15,800 €</td><td>284,200 €</td></tr> <tr><td>301</td><td>302</td><td>31,800 €</td><td>15,900 €</td><td>286,000 €</td></tr> <tr><td>303</td><td>304</td><td>32,000 €</td><td>16,000 €</td><td>287,800 €</td></tr> <tr><td>305</td><td>306</td><td>32,200 €</td><td>16,100 €</td><td>289,600 €</td></tr> <tr><td>307</td><td>308</td><td>32,400 €</td><td>16,200 €</td><td>291,400 €</td></tr> <tr><td>309</td><td>310</td><td>32,600 €</td><td>16,300 €</td><td>293,200 €</td></tr> <tr><td>311</td><td>312</td><td>32,800 €</td><td>16,400 €</td><td>295,000 €</td></tr> <tr><td>313</td><td>314</td><td>33,000 €</td><td>16,500 €</td><td>296,800 €</td></tr> <tr><td>315</td><td>316</td><td>33,200 €</td><td>16,600 €</td><td>298,600 €</td></tr> <tr><td>317</td><td>318</td><td>33,400 €</td><td>16,700 €</td><td>300,400 €</td></tr> <tr><td>319</td><td>320</td><td>33,600 €</td><td>16,800 €</td><td>302,200 €</td></tr> <tr><td>321</td><td>322</td><td>33,800 €</td><td>16,900 €</td><td>304,000 €</td></tr> <tr><td>323</td><td>324</td><td>34,000 €</td><td>17,000 €</td><td>305,800 €</td></tr> <tr><td>325</td><td>326</td><td>34,200 €</td><td>17,100 €</td><td>307,600 €</td></tr> <tr><td>327</td><td>328</td><td>34,400 €</td><td>17,200 €</td><td>309,400 €</td></tr> <tr><td>329</td><td>330</td><td>34,600 €</td><td>17,300 €</td><td>311,200 €</td></tr> <tr><td>331</td><td>332</td><td>34,800 €</td><td>17,400 €</td><td>313,000 €</td></tr> <tr><td>333</td><td>334</td><td>35,000 €</td><td>17,500 €</td><td>314,800 €</td></tr> <tr><td>335</td><td>336</td><td>35,200 €</td><td>17,600 €</td><td>316,600 €</td></tr> <tr><td>337</td><td>338</td><td>35,400 €</td><td>17,700 €</td><td>318,400 €</td></tr> <tr><td>339</td><td>340</td><td>35,600 €</td><td>17,800 €</td><td>320,200 €</td></tr> <tr><td>341</td><td>342</td><td>35,800 €</td><td>17,900 €</td><td>322,000 €</td></tr> <tr><td>343</td><td>344</td><td>36,000 €</td><td>18,000 €</td><td>323,800 €</td></tr> <tr><td>345</td><td>346</td><td>36,200 €</td><td>18,100 €</td><td>325,600 €</td></tr> <tr><td>347</td><td>348</td><td>36,400 €</td><td>18,200 €</td><td>327,400 €</td></tr> <tr><td>349</td><td>350</td><td>36,600 €</td><td>18,300 €</td><td>329,200 €</td></tr> <tr><td>351</td><td>352</td><td>36,800 €</td><td>18,400 €</td><td>331,000 €</td></tr> <tr><td>353</td><td>354</td><td>37,000 €</td><td>18,500 €</td><td>332,800 €</td></tr> <tr><td>355</td><td>356</td><td>37,200 €</td><td>18,600 €</td><td>334,600 €</td></tr> <tr><td>357</td><td>358</td><td>37,400 €</td><td>18,700 €</td><td>336,400 €</td></tr> <tr><td>359</td><td>360</td><td>37,600 €</td><td>18,800 €</td><td>338,200 €</td></tr> <tr><td>361</td><td>362</td><td>37,800 €</td><td>18,900 €</td><td>340,000 €</td></tr> <tr><td>363</td><td>364</td><td>38,000 €</td><td>19,000 €</td><td>341,800 €</td></tr> <tr><td>365</td><td>366</td><td>38,200 €</td><td>19,100 €</td><td>343,600 €</td></tr> <tr><td>367</td><td>368</td><td>38,400 €</td><td>19,200 €</td><td>345,400 €</td></tr> <tr><td>369</td><td>370</td><td>38,600 €</td><td>19,300 €</td><td>347,200 €</td></tr> <tr><td>371</td><td>372</td><td>38,800 €</td><td>19,400 €</td><td>349,000 €</td></tr> <tr><td>373</td><td>374</td><td>39,000 €</td><td>19,500 €</td><td>350,800 €</td></tr> <tr><td>375</td><td>376</td><td>39,200 €</td><td>19,600 €</td><td>352,600 €</td></tr> <tr><td>377</td><td>378</td><td>39,400 €</td><td>19,700 €</td><td>354,400 €</td></tr> <tr><td>379</td><td>380</td><td>39,600 €</td><td>19,800 €</td><td>356,200 €</td></tr> <tr><td>381</td><td>382</td><td>39,800 €</td><td>19,900 €</td><td>358,000 €</td></tr> <tr><td>383</td><td>384</td><td>40,000 €</td><td>20,000 €</td><td>359,800 €</td></tr> <tr><td>385</td><td>386</td><td>40,200 €</td><td>20,100 €</td><td>361,600 €</td></tr> <tr><td>387</td><td>388</td><td>40,400 €</td><td>20,200 €</td></tr></tbody></table>	Escalões	Bilhetes Simples, Cartões não automatizados	Meio Bilhete	Bilhetes Simples (Bilhetes pré-comprados - 10 viagens)	Passo de linha mensal (Bilhetes pré-comprados - número limitado de viagens)	0	2	1,200 €	0,600 €	10,800 €	3	4	1,700 €	0,850 €	15,100 €	5	6	2,200 €	1,100 €	20,000 €	7	8	2,450 €	1,250 €	22,200 €	9	10	2,600 €	1,300 €	23,200 €	11	12	2,700 €	1,350 €	24,300 €	13	14	2,800 €	1,400 €	25,400 €	15	16	3,000 €	1,500 €	27,000 €	17	18	3,250 €	1,600 €	29,150 €	19	20	3,400 €	1,700 €	30,800 €	21	22	3,700 €	1,850 €	33,500 €	23	24	3,900 €	1,950 €	35,100 €	25	26	4,150 €	2,050 €	37,350 €	27	28	4,400 €	2,200 €	39,600 €	29	30	4,600 €	2,300 €	41,300 €	31	32	4,800 €	2,400 €	43,000 €	33	34	5,000 €	2,500 €	44,800 €	35	36	5,200 €	2,600 €	46,600 €	37	38	5,400 €	2,700 €	48,400 €	39	40	5,600 €	2,800 €	50,200 €	41	42	5,800 €	2,900 €	52,000 €	43	44	6,000 €	3,000 €	53,800 €	45	46	6,200 €	3,100 €	55,600 €	47	48	6,400 €	3,200 €	57,400 €	49	50	6,600 €	3,300 €	59,200 €	51	52	6,800 €	3,400 €	61,000 €	53	54	7,000 €	3,500 €	62,800 €	55	56	7,200 €	3,600 €	64,600 €	57	58	7,400 €	3,700 €	66,400 €	59	60	7,600 €	3,800 €	68,200 €	61	62	7,800 €	3,900 €	70,000 €	63	64	8,000 €	4,000 €	71,800 €	65	66	8,200 €	4,100 €	73,600 €	67	68	8,400 €	4,200 €	75,400 €	69	70	8,600 €	4,300 €	77,200 €	71	72	8,800 €	4,400 €	79,000 €	73	74	9,000 €	4,500 €	80,800 €	75	76	9,200 €	4,600 €	82,600 €	77	78	9,400 €	4,700 €	84,400 €	79	80	9,600 €	4,800 €	86,200 €	81	82	9,800 €	4,900 €	88,000 €	83	84	10,000 €	5,000 €	89,800 €	85	86	10,200 €	5,100 €	91,600 €	87	88	10,400 €	5,200 €	93,400 €	89	90	10,600 €	5,300 €	95,200 €	91	92	10,800 €	5,400 €	97,000 €	93	94	11,000 €	5,500 €	98,800 €	95	96	11,200 €	5,600 €	100,600 €	97	98	11,400 €	5,700 €	102,400 €	99	100	11,600 €	5,800 €	104,200 €	101	102	11,800 €	5,900 €	106,000 €	103	104	12,000 €	6,000 €	107,800 €	105	106	12,200 €	6,100 €	109,600 €	107	108	12,400 €	6,200 €	111,400 €	109	110	12,600 €	6,300 €	113,200 €	111	112	12,800 €	6,400 €	115,000 €	113	114	13,000 €	6,500 €	116,800 €	115	116	13,200 €	6,600 €	118,600 €	117	118	13,400 €	6,700 €	120,400 €	119	120	13,600 €	6,800 €	122,200 €	121	122	13,800 €	6,900 €	124,000 €	123	124	14,000 €	7,000 €	125,800 €	125	126	14,200 €	7,100 €	127,600 €	127	128	14,400 €	7,200 €	129,400 €	129	130	14,600 €	7,300 €	131,200 €	131	132	14,800 €	7,400 €	133,000 €	133	134	15,000 €	7,500 €	134,800 €	135	136	15,200 €	7,600 €	136,600 €	137	138	15,400 €	7,700 €	138,400 €	139	140	15,600 €	7,800 €	140,200 €	141	142	15,800 €	7,900 €	142,000 €	143	144	16,000 €	8,000 €	143,800 €	145	146	16,200 €	8,100 €	145,600 €	147	148	16,400 €	8,200 €	147,400 €	149	150	16,600 €	8,300 €	149,200 €	151	152	16,800 €	8,400 €	151,000 €	153	154	17,000 €	8,500 €	152,800 €	155	156	17,200 €	8,600 €	154,600 €	157	158	17,400 €	8,700 €	156,400 €	159	160	17,600 €	8,800 €	158,200 €	161	162	17,800 €	8,900 €	160,000 €	163	164	18,000 €	9,000 €	161,800 €	165	166	18,200 €	9,100 €	163,600 €	167	168	18,400 €	9,200 €	165,400 €	169	170	18,600 €	9,300 €	167,200 €	171	172	18,800 €	9,400 €	169,000 €	173	174	19,000 €	9,500 €	170,800 €	175	176	19,200 €	9,600 €	172,600 €	177	178	19,400 €	9,700 €	174,400 €	179	180	19,600 €	9,800 €	176,200 €	181	182	19,800 €	9,900 €	178,000 €	183	184	20,000 €	10,000 €	179,800 €	185	186	20,200 €	10,100 €	181,600 €	187	188	20,400 €	10,200 €	183,400 €	189	190	20,600 €	10,300 €	185,200 €	191	192	20,800 €	10,400 €	187,000 €	193	194	21,000 €	10,500 €	188,800 €	195	196	21,200 €	10,600 €	190,600 €	197	198	21,400 €	10,700 €	192,400 €	199	200	21,600 €	10,800 €	194,200 €	201	202	21,800 €	10,900 €	196,000 €	203	204	22,000 €	11,000 €	197,800 €	205	206	22,200 €	11,100 €	199,600 €	207	208	22,400 €	11,200 €	201,400 €	209	210	22,600 €	11,300 €	203,200 €	211	212	22,800 €	11,400 €	205,000 €	213	214	23,000 €	11,500 €	206,800 €	215	216	23,200 €	11,600 €	208,600 €	217	218	23,400 €	11,700 €	210,400 €	219	220	23,600 €	11,800 €	212,200 €	221	222	23,800 €	11,900 €	214,000 €	223	224	24,000 €	12,000 €	215,800 €	225	226	24,200 €	12,100 €	217,600 €	227	228	24,400 €	12,200 €	219,400 €	229	230	24,600 €	12,300 €	221,200 €	231	232	24,800 €	12,400 €	223,000 €	233	234	25,000 €	12,500 €	224,800 €	235	236	25,200 €	12,600 €	226,600 €	237	238	25,400 €	12,700 €	228,400 €	239	240	25,600 €	12,800 €	230,200 €	241	242	25,800 €	12,900 €	232,000 €	243	244	26,000 €	13,000 €	233,800 €	245	246	26,200 €	13,100 €	235,600 €	247	248	26,400 €	13,200 €	237,400 €	249	250	26,600 €	13,300 €	239,200 €	251	252	26,800 €	13,400 €	241,000 €	253	254	27,000 €	13,500 €	242,800 €	255	256	27,200 €	13,600 €	244,600 €	257	258	27,400 €	13,700 €	246,400 €	259	260	27,600 €	13,800 €	248,200 €	261	262	27,800 €	13,900 €	250,000 €	263	264	28,000 €	14,000 €	251,800 €	265	266	28,200 €	14,100 €	253,600 €	267	268	28,400 €	14,200 €	255,400 €	269	270	28,600 €	14,300 €	257,200 €	271	272	28,800 €	14,400 €	259,000 €	273	274	29,000 €	14,500 €	260,800 €	275	276	29,200 €	14,600 €	262,600 €	277	278	29,400 €	14,700 €	264,400 €	279	280	29,600 €	14,800 €	266,200 €	281	282	29,800 €	14,900 €	268,000 €	283	284	30,000 €	15,000 €	269,800 €	285	286	30,200 €	15,100 €	271,600 €	287	288	30,400 €	15,200 €	273,400 €	289	290	30,600 €	15,300 €	275,200 €	291	292	30,800 €	15,400 €	277,000 €	293	294	31,000 €	15,500 €	278,800 €	295	296	31,200 €	15,600 €	280,600 €	297	298	31,400 €	15,700 €	282,400 €	299	300	31,600 €	15,800 €	284,200 €	301	302	31,800 €	15,900 €	286,000 €	303	304	32,000 €	16,000 €	287,800 €	305	306	32,200 €	16,100 €	289,600 €	307	308	32,400 €	16,200 €	291,400 €	309	310	32,600 €	16,300 €	293,200 €	311	312	32,800 €	16,400 €	295,000 €	313	314	33,000 €	16,500 €	296,800 €	315	316	33,200 €	16,600 €	298,600 €	317	318	33,400 €	16,700 €	300,400 €	319	320	33,600 €	16,800 €	302,200 €	321	322	33,800 €	16,900 €	304,000 €	323	324	34,000 €	17,000 €	305,800 €	325	326	34,200 €	17,100 €	307,600 €	327	328	34,400 €	17,200 €	309,400 €	329	330	34,600 €	17,300 €	311,200 €	331	332	34,800 €	17,400 €	313,000 €	333	334	35,000 €	17,500 €	314,800 €	335	336	35,200 €	17,600 €	316,600 €	337	338	35,400 €	17,700 €	318,400 €	339	340	35,600 €	17,800 €	320,200 €	341	342	35,800 €	17,900 €	322,000 €	343	344	36,000 €	18,000 €	323,800 €	345	346	36,200 €	18,100 €	325,600 €	347	348	36,400 €	18,200 €	327,400 €	349	350	36,600 €	18,300 €	329,200 €	351	352	36,800 €	18,400 €	331,000 €	353	354	37,000 €	18,500 €	332,800 €	355	356	37,200 €	18,600 €	334,600 €	357	358	37,400 €	18,700 €	336,400 €	359	360	37,600 €	18,800 €	338,200 €	361	362	37,800 €	18,900 €	340,000 €	363	364	38,000 €	19,000 €	341,800 €	365	366	38,200 €	19,100 €	343,600 €	367	368	38,400 €	19,200 €	345,400 €	369	370	38,600 €	19,300 €	347,200 €	371	372	38,800 €	19,400 €	349,000 €	373	374	39,000 €	19,500 €	350,800 €	375	376	39,200 €	19,600 €	352,600 €	377	378	39,400 €	19,700 €	354,400 €	379	380	39,600 €	19,800 €	356,200 €	381	382	39,800 €	19,900 €	358,000 €	383	384	40,000 €	20,000 €	359,800 €	385	386	40,200 €	20,100 €	361,600 €	387	388	40,400 €	20,200 €
	Escalões	Bilhetes Simples, Cartões não automatizados	Meio Bilhete	Bilhetes Simples (Bilhetes pré-comprados - 10 viagens)	Passo de linha mensal (Bilhetes pré-comprados - número limitado de viagens)																																																																																																																																																																																																																																																																																																																																																																																																																																																																																																																																																																																																																																																																																																																																																																																																																																																																																																																																																																																																												
0	2	1,200 €	0,600 €	10,800 €																																																																																																																																																																																																																																																																																																																																																																																																																																																																																																																																																																																																																																																																																																																																																																																																																																																																																																																																																																																																													
3	4	1,700 €	0,850 €	15,100 €																																																																																																																																																																																																																																																																																																																																																																																																																																																																																																																																																																																																																																																																																																																																																																																																																																																																																																																																																																																																													
5	6	2,200 €	1,100 €	20,000 €																																																																																																																																																																																																																																																																																																																																																																																																																																																																																																																																																																																																																																																																																																																																																																																																																																																																																																																																																																																																													
7	8	2,450 €	1,250 €	22,200 €																																																																																																																																																																																																																																																																																																																																																																																																																																																																																																																																																																																																																																																																																																																																																																																																																																																																																																																																																																																																													
9	10	2,600 €	1,300 €	23,200 €																																																																																																																																																																																																																																																																																																																																																																																																																																																																																																																																																																																																																																																																																																																																																																																																																																																																																																																																																																																																													
11	12	2,700 €	1,350 €	24,300 €																																																																																																																																																																																																																																																																																																																																																																																																																																																																																																																																																																																																																																																																																																																																																																																																																																																																																																																																																																																																													
13	14	2,800 €	1,400 €	25,400 €																																																																																																																																																																																																																																																																																																																																																																																																																																																																																																																																																																																																																																																																																																																																																																																																																																																																																																																																																																																																													
15	16	3,000 €	1,500 €	27,000 €																																																																																																																																																																																																																																																																																																																																																																																																																																																																																																																																																																																																																																																																																																																																																																																																																																																																																																																																																																																																													
17	18	3,250 €	1,600 €	29,150 €																																																																																																																																																																																																																																																																																																																																																																																																																																																																																																																																																																																																																																																																																																																																																																																																																																																																																																																																																																																																													
19	20	3,400 €	1,700 €	30,800 €																																																																																																																																																																																																																																																																																																																																																																																																																																																																																																																																																																																																																																																																																																																																																																																																																																																																																																																																																																																																													
21	22	3,700 €	1,850 €	33,500 €																																																																																																																																																																																																																																																																																																																																																																																																																																																																																																																																																																																																																																																																																																																																																																																																																																																																																																																																																																																																													
23	24	3,900 €	1,950 €	35,100 €																																																																																																																																																																																																																																																																																																																																																																																																																																																																																																																																																																																																																																																																																																																																																																																																																																																																																																																																																																																																													
25	26	4,150 €	2,050 €	37,350 €																																																																																																																																																																																																																																																																																																																																																																																																																																																																																																																																																																																																																																																																																																																																																																																																																																																																																																																																																																																																													
27	28	4,400 €	2,200 €	39,600 €																																																																																																																																																																																																																																																																																																																																																																																																																																																																																																																																																																																																																																																																																																																																																																																																																																																																																																																																																																																																													
29	30	4,600 €	2,300 €	41,300 €																																																																																																																																																																																																																																																																																																																																																																																																																																																																																																																																																																																																																																																																																																																																																																																																																																																																																																																																																																																																													
31	32	4,800 €	2,400 €	43,000 €																																																																																																																																																																																																																																																																																																																																																																																																																																																																																																																																																																																																																																																																																																																																																																																																																																																																																																																																																																																																													
33	34	5,000 €	2,500 €	44,800 €																																																																																																																																																																																																																																																																																																																																																																																																																																																																																																																																																																																																																																																																																																																																																																																																																																																																																																																																																																																																													
35	36	5,200 €	2,600 €	46,600 €																																																																																																																																																																																																																																																																																																																																																																																																																																																																																																																																																																																																																																																																																																																																																																																																																																																																																																																																																																																																													
37	38	5,400 €	2,700 €	48,400 €																																																																																																																																																																																																																																																																																																																																																																																																																																																																																																																																																																																																																																																																																																																																																																																																																																																																																																																																																																																																													
39	40	5,600 €	2,800 €	50,200 €																																																																																																																																																																																																																																																																																																																																																																																																																																																																																																																																																																																																																																																																																																																																																																																																																																																																																																																																																																																																													
41	42	5,800 €	2,900 €	52,000 €																																																																																																																																																																																																																																																																																																																																																																																																																																																																																																																																																																																																																																																																																																																																																																																																																																																																																																																																																																																																													
43	44	6,000 €	3,000 €	53,800 €																																																																																																																																																																																																																																																																																																																																																																																																																																																																																																																																																																																																																																																																																																																																																																																																																																																																																																																																																																																																													
45	46	6,200 €	3,100 €	55,600 €																																																																																																																																																																																																																																																																																																																																																																																																																																																																																																																																																																																																																																																																																																																																																																																																																																																																																																																																																																																																													
47	48	6,400 €	3,200 €	57,400 €																																																																																																																																																																																																																																																																																																																																																																																																																																																																																																																																																																																																																																																																																																																																																																																																																																																																																																																																																																																																													
49	50	6,600 €	3,300 €	59,200 €																																																																																																																																																																																																																																																																																																																																																																																																																																																																																																																																																																																																																																																																																																																																																																																																																																																																																																																																																																																																													
51	52	6,800 €	3,400 €	61,000 €																																																																																																																																																																																																																																																																																																																																																																																																																																																																																																																																																																																																																																																																																																																																																																																																																																																																																																																																																																																																													
53	54	7,000 €	3,500 €	62,800 €																																																																																																																																																																																																																																																																																																																																																																																																																																																																																																																																																																																																																																																																																																																																																																																																																																																																																																																																																																																																													
55	56	7,200 €	3,600 €	64,600 €																																																																																																																																																																																																																																																																																																																																																																																																																																																																																																																																																																																																																																																																																																																																																																																																																																																																																																																																																																																																													
57	58	7,400 €	3,700 €	66,400 €																																																																																																																																																																																																																																																																																																																																																																																																																																																																																																																																																																																																																																																																																																																																																																																																																																																																																																																																																																																																													
59	60	7,600 €	3,800 €	68,200 €																																																																																																																																																																																																																																																																																																																																																																																																																																																																																																																																																																																																																																																																																																																																																																																																																																																																																																																																																																																																													
61	62	7,800 €	3,900 €	70,000 €																																																																																																																																																																																																																																																																																																																																																																																																																																																																																																																																																																																																																																																																																																																																																																																																																																																																																																																																																																																																													
63	64	8,000 €	4,000 €	71,800 €																																																																																																																																																																																																																																																																																																																																																																																																																																																																																																																																																																																																																																																																																																																																																																																																																																																																																																																																																																																																													
65	66	8,200 €	4,100 €	73,600 €																																																																																																																																																																																																																																																																																																																																																																																																																																																																																																																																																																																																																																																																																																																																																																																																																																																																																																																																																																																																													
67	68	8,400 €	4,200 €	75,400 €																																																																																																																																																																																																																																																																																																																																																																																																																																																																																																																																																																																																																																																																																																																																																																																																																																																																																																																																																																																																													
69	70	8,600 €	4,300 €	77,200 €																																																																																																																																																																																																																																																																																																																																																																																																																																																																																																																																																																																																																																																																																																																																																																																																																																																																																																																																																																																																													
71	72	8,800 €	4,400 €	79,000 €																																																																																																																																																																																																																																																																																																																																																																																																																																																																																																																																																																																																																																																																																																																																																																																																																																																																																																																																																																																																													
73	74	9,000 €	4,500 €	80,800 €																																																																																																																																																																																																																																																																																																																																																																																																																																																																																																																																																																																																																																																																																																																																																																																																																																																																																																																																																																																																													
75	76	9,200 €	4,600 €	82,600 €																																																																																																																																																																																																																																																																																																																																																																																																																																																																																																																																																																																																																																																																																																																																																																																																																																																																																																																																																																																																													
77	78	9,400 €	4,700 €	84,400 €																																																																																																																																																																																																																																																																																																																																																																																																																																																																																																																																																																																																																																																																																																																																																																																																																																																																																																																																																																																																													
79	80	9,600 €	4,800 €	86,200 €																																																																																																																																																																																																																																																																																																																																																																																																																																																																																																																																																																																																																																																																																																																																																																																																																																																																																																																																																																																																													
81	82	9,800 €	4,900 €	88,000 €																																																																																																																																																																																																																																																																																																																																																																																																																																																																																																																																																																																																																																																																																																																																																																																																																																																																																																																																																																																																													
83	84	10,000 €	5,000 €	89,800 €																																																																																																																																																																																																																																																																																																																																																																																																																																																																																																																																																																																																																																																																																																																																																																																																																																																																																																																																																																																																													
85	86	10,200 €	5,100 €	91,600 €																																																																																																																																																																																																																																																																																																																																																																																																																																																																																																																																																																																																																																																																																																																																																																																																																																																																																																																																																																																																													
87	88	10,400 €	5,200 €	93,400 €																																																																																																																																																																																																																																																																																																																																																																																																																																																																																																																																																																																																																																																																																																																																																																																																																																																																																																																																																																																																													
89	90	10,600 €	5,300 €	95,200 €																																																																																																																																																																																																																																																																																																																																																																																																																																																																																																																																																																																																																																																																																																																																																																																																																																																																																																																																																																																																													
91	92	10,800 €	5,400 €	97,000 €																																																																																																																																																																																																																																																																																																																																																																																																																																																																																																																																																																																																																																																																																																																																																																																																																																																																																																																																																																																																													
93	94	11,000 €	5,500 €	98,800 €																																																																																																																																																																																																																																																																																																																																																																																																																																																																																																																																																																																																																																																																																																																																																																																																																																																																																																																																																																																																													
95	96	11,200 €	5,600 €	100,600 €																																																																																																																																																																																																																																																																																																																																																																																																																																																																																																																																																																																																																																																																																																																																																																																																																																																																																																																																																																																																													
97	98	11,400 €	5,700 €	102,400 €																																																																																																																																																																																																																																																																																																																																																																																																																																																																																																																																																																																																																																																																																																																																																																																																																																																																																																																																																																																																													
99	100	11,600 €	5,800 €	104,200 €																																																																																																																																																																																																																																																																																																																																																																																																																																																																																																																																																																																																																																																																																																																																																																																																																																																																																																																																																																																																													
101	102	11,800 €	5,900 €	106,000 €																																																																																																																																																																																																																																																																																																																																																																																																																																																																																																																																																																																																																																																																																																																																																																																																																																																																																																																																																																																																													
103	104	12,000 €	6,000 €	107,800 €																																																																																																																																																																																																																																																																																																																																																																																																																																																																																																																																																																																																																																																																																																																																																																																																																																																																																																																																																																																																													
105	106	12,200 €	6,100 €	109,600 €																																																																																																																																																																																																																																																																																																																																																																																																																																																																																																																																																																																																																																																																																																																																																																																																																																																																																																																																																																																																													
107	108	12,400 €	6,200 €	111,400 €																																																																																																																																																																																																																																																																																																																																																																																																																																																																																																																																																																																																																																																																																																																																																																																																																																																																																																																																																																																																													
109	110	12,600 €	6,300 €	113,200 €																																																																																																																																																																																																																																																																																																																																																																																																																																																																																																																																																																																																																																																																																																																																																																																																																																																																																																																																																																																																													
111	112	12,800 €	6,400 €	115,000 €																																																																																																																																																																																																																																																																																																																																																																																																																																																																																																																																																																																																																																																																																																																																																																																																																																																																																																																																																																																																													
113	114	13,000 €	6,500 €	116,800 €																																																																																																																																																																																																																																																																																																																																																																																																																																																																																																																																																																																																																																																																																																																																																																																																																																																																																																																																																																																																													
115	116	13,200 €	6,600 €	118,600 €																																																																																																																																																																																																																																																																																																																																																																																																																																																																																																																																																																																																																																																																																																																																																																																																																																																																																																																																																																																																													
117	118	13,400 €	6,700 €	120,400 €																																																																																																																																																																																																																																																																																																																																																																																																																																																																																																																																																																																																																																																																																																																																																																																																																																																																																																																																																																																																													
119	120	13,600 €	6,800 €	122,200 €																																																																																																																																																																																																																																																																																																																																																																																																																																																																																																																																																																																																																																																																																																																																																																																																																																																																																																																																																																																																													
121	122	13,800 €	6,900 €	124,000 €																																																																																																																																																																																																																																																																																																																																																																																																																																																																																																																																																																																																																																																																																																																																																																																																																																																																																																																																																																																																													
123	124	14,000 €	7,000 €	125,800 €																																																																																																																																																																																																																																																																																																																																																																																																																																																																																																																																																																																																																																																																																																																																																																																																																																																																																																																																																																																																													
125	126	14,200 €	7,100 €	127,600 €																																																																																																																																																																																																																																																																																																																																																																																																																																																																																																																																																																																																																																																																																																																																																																																																																																																																																																																																																																																																													
127	128	14,400 €	7,200 €	129,400 €																																																																																																																																																																																																																																																																																																																																																																																																																																																																																																																																																																																																																																																																																																																																																																																																																																																																																																																																																																																																													
129	130	14,600 €	7,300 €	131,200 €																																																																																																																																																																																																																																																																																																																																																																																																																																																																																																																																																																																																																																																																																																																																																																																																																																																																																																																																																																																																													
131	132	14,800 €	7,400 €	133,000 €																																																																																																																																																																																																																																																																																																																																																																																																																																																																																																																																																																																																																																																																																																																																																																																																																																																																																																																																																																																																													
133	134	15,000 €	7,500 €	134,800 €																																																																																																																																																																																																																																																																																																																																																																																																																																																																																																																																																																																																																																																																																																																																																																																																																																																																																																																																																																																																													
135	136	15,200 €	7,600 €	136,600 €																																																																																																																																																																																																																																																																																																																																																																																																																																																																																																																																																																																																																																																																																																																																																																																																																																																																																																																																																																																																													
137	138	15,400 €	7,700 €	138,400 €																																																																																																																																																																																																																																																																																																																																																																																																																																																																																																																																																																																																																																																																																																																																																																																																																																																																																																																																																																																																													
139	140	15,600 €	7,800 €	140,200 €																																																																																																																																																																																																																																																																																																																																																																																																																																																																																																																																																																																																																																																																																																																																																																																																																																																																																																																																																																																																													
141	142	15,800 €	7,900 €	142,000 €																																																																																																																																																																																																																																																																																																																																																																																																																																																																																																																																																																																																																																																																																																																																																																																																																																																																																																																																																																																																													
143	144	16,000 €	8,000 €	143,800 €																																																																																																																																																																																																																																																																																																																																																																																																																																																																																																																																																																																																																																																																																																																																																																																																																																																																																																																																																																																																													
145	146	16,200 €	8,100 €	145,600 €																																																																																																																																																																																																																																																																																																																																																																																																																																																																																																																																																																																																																																																																																																																																																																																																																																																																																																																																																																																																													
147	148	16,400 €	8,200 €	147,400 €																																																																																																																																																																																																																																																																																																																																																																																																																																																																																																																																																																																																																																																																																																																																																																																																																																																																																																																																																																																																													
149	150	16,600 €	8,300 €	149,200 €																																																																																																																																																																																																																																																																																																																																																																																																																																																																																																																																																																																																																																																																																																																																																																																																																																																																																																																																																																																																													
151	152	16,800 €	8,400 €	151,000 €																																																																																																																																																																																																																																																																																																																																																																																																																																																																																																																																																																																																																																																																																																																																																																																																																																																																																																																																																																																																													
153	154	17,000 €	8,500 €	152,800 €																																																																																																																																																																																																																																																																																																																																																																																																																																																																																																																																																																																																																																																																																																																																																																																																																																																																																																																																																																																																													
155	156	17,200 €	8,600 €	154,600 €																																																																																																																																																																																																																																																																																																																																																																																																																																																																																																																																																																																																																																																																																																																																																																																																																																																																																																																																																																																																													
157	158	17,400 €	8,700 €	156,400 €																																																																																																																																																																																																																																																																																																																																																																																																																																																																																																																																																																																																																																																																																																																																																																																																																																																																																																																																																																																																													
159	160	17,600 €	8,800 €	158,200 €																																																																																																																																																																																																																																																																																																																																																																																																																																																																																																																																																																																																																																																																																																																																																																																																																																																																																																																																																																																																													
161	162	17,800 €	8,900 €	160,000 €																																																																																																																																																																																																																																																																																																																																																																																																																																																																																																																																																																																																																																																																																																																																																																																																																																																																																																																																																																																																													
163	164	18,000 €	9,000 €	161,800 €																																																																																																																																																																																																																																																																																																																																																																																																																																																																																																																																																																																																																																																																																																																																																																																																																																																																																																																																																																																																													
165	166	18,200 €	9,100 €	163,600 €																																																																																																																																																																																																																																																																																																																																																																																																																																																																																																																																																																																																																																																																																																																																																																																																																																																																																																																																																																																																													
167	168	18,400 €	9,200 €	165,400 €																																																																																																																																																																																																																																																																																																																																																																																																																																																																																																																																																																																																																																																																																																																																																																																																																																																																																																																																																																																																													
169	170	18,600 €	9,300 €	167,200 €																																																																																																																																																																																																																																																																																																																																																																																																																																																																																																																																																																																																																																																																																																																																																																																																																																																																																																																																																																																																													
171	172	18,800 €	9,400 €	169,000 €																																																																																																																																																																																																																																																																																																																																																																																																																																																																																																																																																																																																																																																																																																																																																																																																																																																																																																																																																																																																													
173	174	19,000 €	9,500 €	170,800 €																																																																																																																																																																																																																																																																																																																																																																																																																																																																																																																																																																																																																																																																																																																																																																																																																																																																																																																																																																																																													
175	176	19,200 €	9,600 €	172,600 €																																																																																																																																																																																																																																																																																																																																																																																																																																																																																																																																																																																																																																																																																																																																																																																																																																																																																																																																																																																																													
177	178	19,400 €	9,700 €	174,400 €																																																																																																																																																																																																																																																																																																																																																																																																																																																																																																																																																																																																																																																																																																																																																																																																																																																																																																																																																																																																													
179	180	19,600 €	9,800 €	176,200 €																																																																																																																																																																																																																																																																																																																																																																																																																																																																																																																																																																																																																																																																																																																																																																																																																																																																																																																																																																																																													
181	182	19,800 €	9,900 €	178,000 €																																																																																																																																																																																																																																																																																																																																																																																																																																																																																																																																																																																																																																																																																																																																																																																																																																																																																																																																																																																																													
183	184	20,000 €	10,000 €	179,800 €																																																																																																																																																																																																																																																																																																																																																																																																																																																																																																																																																																																																																																																																																																																																																																																																																																																																																																																																																																																																													
185	186	20,200 €	10,100 €	181,600 €																																																																																																																																																																																																																																																																																																																																																																																																																																																																																																																																																																																																																																																																																																																																																																																																																																																																																																																																																																																																													
187	188	20,400 €	10,200 €	183,400 €																																																																																																																																																																																																																																																																																																																																																																																																																																																																																																																																																																																																																																																																																																																																																																																																																																																																																																																																																																																																													
189	190	20,600 €	10,300 €	185,200 €																																																																																																																																																																																																																																																																																																																																																																																																																																																																																																																																																																																																																																																																																																																																																																																																																																																																																																																																																																																																													
191	192	20,800 €	10,400 €	187,000 €																																																																																																																																																																																																																																																																																																																																																																																																																																																																																																																																																																																																																																																																																																																																																																																																																																																																																																																																																																																																													
193	194	21,000 €	10,500 €	188,800 €																																																																																																																																																																																																																																																																																																																																																																																																																																																																																																																																																																																																																																																																																																																																																																																																																																																																																																																																																																																																													
195	196	21,200 €	10,600 €	190,600 €																																																																																																																																																																																																																																																																																																																																																																																																																																																																																																																																																																																																																																																																																																																																																																																																																																																																																																																																																																																																													
197	198	21,400 €	10,700 €	192,400 €																																																																																																																																																																																																																																																																																																																																																																																																																																																																																																																																																																																																																																																																																																																																																																																																																																																																																																																																																																																																													
199	200	21,600 €	10,800 €	194,200 €																																																																																																																																																																																																																																																																																																																																																																																																																																																																																																																																																																																																																																																																																																																																																																																																																																																																																																																																																																																																													
201	202	21,800 €	10,900 €	196,000 €																																																																																																																																																																																																																																																																																																																																																																																																																																																																																																																																																																																																																																																																																																																																																																																																																																																																																																																																																																																																													
203	204	22,000 €	11,000 €	197,800 €																																																																																																																																																																																																																																																																																																																																																																																																																																																																																																																																																																																																																																																																																																																																																																																																																																																																																																																																																																																																													
205	206	22,200 €	11,100 €	199,600 €																																																																																																																																																																																																																																																																																																																																																																																																																																																																																																																																																																																																																																																																																																																																																																																																																																																																																																																																																																																																													
207	208	22,400 €	11,200 €	201,400 €																																																																																																																																																																																																																																																																																																																																																																																																																																																																																																																																																																																																																																																																																																																																																																																																																																																																																																																																																																																																													
209	210	22,600 €	11,300 €	203,200 €																																																																																																																																																																																																																																																																																																																																																																																																																																																																																																																																																																																																																																																																																																																																																																																																																																																																																																																																																																																																													
211	212	22,800 €	11,400 €	205,000 €																																																																																																																																																																																																																																																																																																																																																																																																																																																																																																																																																																																																																																																																																																																																																																																																																																																																																																																																																																																																													
213	214	23,000 €	11,500 €	206,800 €																																																																																																																																																																																																																																																																																																																																																																																																																																																																																																																																																																																																																																																																																																																																																																																																																																																																																																																																																																																																													
215	216	23,200 €	11,600 €	208,600 €																																																																																																																																																																																																																																																																																																																																																																																																																																																																																																																																																																																																																																																																																																																																																																																																																																																																																																																																																																																																													
217	218	23,400 €	11,700 €	210,400 €																																																																																																																																																																																																																																																																																																																																																																																																																																																																																																																																																																																																																																																																																																																																																																																																																																																																																																																																																																																																													
219	220	23,600 €	11,800 €	212,200 €																																																																																																																																																																																																																																																																																																																																																																																																																																																																																																																																																																																																																																																																																																																																																																																																																																																																																																																																																																																																													
221	222	23,800 €	11,900 €	214,000 €																																																																																																																																																																																																																																																																																																																																																																																																																																																																																																																																																																																																																																																																																																																																																																																																																																																																																																																																																																																																													
223	224	24,000 €	12,000 €	215,800 €																																																																																																																																																																																																																																																																																																																																																																																																																																																																																																																																																																																																																																																																																																																																																																																																																																																																																																																																																																																																													
225	226	24,200 €	12,100 €	217,600 €																																																																																																																																																																																																																																																																																																																																																																																																																																																																																																																																																																																																																																																																																																																																																																																																																																																																																																																																																																																																													
227	228	24,400 €	12,200 €	219,400 €																																																																																																																																																																																																																																																																																																																																																																																																																																																																																																																																																																																																																																																																																																																																																																																																																																																																																																																																																																																																													
229	230	24,600 €	12,300 €	221,200 €																																																																																																																																																																																																																																																																																																																																																																																																																																																																																																																																																																																																																																																																																																																																																																																																																																																																																																																																																																																																													
231	232	24,800 €	12,400 €	223,000 €																																																																																																																																																																																																																																																																																																																																																																																																																																																																																																																																																																																																																																																																																																																																																																																																																																																																																																																																																																																																													
233	234	25,000 €	12,500 €	224,800 €																																																																																																																																																																																																																																																																																																																																																																																																																																																																																																																																																																																																																																																																																																																																																																																																																																																																																																																																																																																																													
235	236	25,200 €	12,600 €	226,600 €																																																																																																																																																																																																																																																																																																																																																																																																																																																																																																																																																																																																																																																																																																																																																																																																																																																																																																																																																																																																													
237	238	25,400 €	12,700 €	228,400 €																																																																																																																																																																																																																																																																																																																																																																																																																																																																																																																																																																																																																																																																																																																																																																																																																																																																																																																																																																																																													
239	240	25,600 €	12,800 €	230,200 €																																																																																																																																																																																																																																																																																																																																																																																																																																																																																																																																																																																																																																																																																																																																																																																																																																																																																																																																																																																																													
241	242	25,800 €	12,900 €	232,000 €																																																																																																																																																																																																																																																																																																																																																																																																																																																																																																																																																																																																																																																																																																																																																																																																																																																																																																																																																																																																													
243	244	26,000 €	13,000 €	233,800 €																																																																																																																																																																																																																																																																																																																																																																																																																																																																																																																																																																																																																																																																																																																																																																																																																																																																																																																																																																																																													
245	246	26,200 €	13,100 €	235,600 €																																																																																																																																																																																																																																																																																																																																																																																																																																																																																																																																																																																																																																																																																																																																																																																																																																																																																																																																																																																																													
247	248	26,400 €	13,200 €	237,400 €																																																																																																																																																																																																																																																																																																																																																																																																																																																																																																																																																																																																																																																																																																																																																																																																																																																																																																																																																																																																													
249	250	26,600 €	13,300 €	239,200 €																																																																																																																																																																																																																																																																																																																																																																																																																																																																																																																																																																																																																																																																																																																																																																																																																																																																																																																																																																																																													
251	252	26,800 €	13,400 €	241,000 €																																																																																																																																																																																																																																																																																																																																																																																																																																																																																																																																																																																																																																																																																																																																																																																																																																																																																																																																																																																																													
253	254	27,000 €	13,500 €	242,800 €																																																																																																																																																																																																																																																																																																																																																																																																																																																																																																																																																																																																																																																																																																																																																																																																																																																																																																																																																																																																													
255	256	27,200 €	13,600 €	244,600 €																																																																																																																																																																																																																																																																																																																																																																																																																																																																																																																																																																																																																																																																																																																																																																																																																																																																																																																																																																																																													
257	258	27,400 €	13,700 €	246,400 €																																																																																																																																																																																																																																																																																																																																																																																																																																																																																																																																																																																																																																																																																																																																																																																																																																																																																																																																																																																																													
259	260	27,600 €	13,800 €	248,200 €																																																																																																																																																																																																																																																																																																																																																																																																																																																																																																																																																																																																																																																																																																																																																																																																																																																																																																																																																																																																													
261	262	27,800 €	13,900 €	250,000 €																																																																																																																																																																																																																																																																																																																																																																																																																																																																																																																																																																																																																																																																																																																																																																																																																																																																																																																																																																																																													
263	264	28,000 €	14,000 €	251,800 €																																																																																																																																																																																																																																																																																																																																																																																																																																																																																																																																																																																																																																																																																																																																																																																																																																																																																																																																																																																																													
265	266	28,200 €	14,100 €	253,600 €																																																																																																																																																																																																																																																																																																																																																																																																																																																																																																																																																																																																																																																																																																																																																																																																																																																																																																																																																																																																													
267	268	28,400 €	14,200 €	255,400 €																																																																																																																																																																																																																																																																																																																																																																																																																																																																																																																																																																																																																																																																																																																																																																																																																																																																																																																																																																																																													
269	270	28,600 €	14,300 €	257,200 €																																																																																																																																																																																																																																																																																																																																																																																																																																																																																																																																																																																																																																																																																																																																																																																																																																																																																																																																																																																																													
271	272	28,800 €	14,400 €	259,000 €																																																																																																																																																																																																																																																																																																																																																																																																																																																																																																																																																																																																																																																																																																																																																																																																																																																																																																																																																																																																													
273	274	29,000 €	14,500 €	260,800 €																																																																																																																																																																																																																																																																																																																																																																																																																																																																																																																																																																																																																																																																																																																																																																																																																																																																																																																																																																																																													
275	276	29,200 €	14,600 €	262,600 €																																																																																																																																																																																																																																																																																																																																																																																																																																																																																																																																																																																																																																																																																																																																																																																																																																																																																																																																																																																																													
277	278	29,400 €	14,700 €	264,400 €																																																																																																																																																																																																																																																																																																																																																																																																																																																																																																																																																																																																																																																																																																																																																																																																																																																																																																																																																																																																													
279	280	29,600 €	14,800 €	266,200 €																																																																																																																																																																																																																																																																																																																																																																																																																																																																																																																																																																																																																																																																																																																																																																																																																																																																																																																																																																																																													
281	282	29,800 €	14,900 €	268,000 €																																																																																																																																																																																																																																																																																																																																																																																																																																																																																																																																																																																																																																																																																																																																																																																																																																																																																																																																																																																																													
283	284	30,000 €	15,000 €	269,800 €																																																																																																																																																																																																																																																																																																																																																																																																																																																																																																																																																																																																																																																																																																																																																																																																																																																																																																																																																																																																													
285	286	30,200 €	15,100 €	271,600 €																																																																																																																																																																																																																																																																																																																																																																																																																																																																																																																																																																																																																																																																																																																																																																																																																																																																																																																																																																																																													
287	288	30,400 €	15,200 €	273,400 €																																																																																																																																																																																																																																																																																																																																																																																																																																																																																																																																																																																																																																																																																																																																																																																																																																																																																																																																																																																																													
289	290	30,600 €	15,300 €	275,200 €																																																																																																																																																																																																																																																																																																																																																																																																																																																																																																																																																																																																																																																																																																																																																																																																																																																																																																																																																																																																													
291	292	30,800 €	15,400 €	277,000 €																																																																																																																																																																																																																																																																																																																																																																																																																																																																																																																																																																																																																																																																																																																																																																																																																																																																																																																																																																																																													
293	294	31,000 €	15,500 €	278,800 €																																																																																																																																																																																																																																																																																																																																																																																																																																																																																																																																																																																																																																																																																																																																																																																																																																																																																																																																																																																																													
295	296	31,200 €	15,600 €	280,600 €																																																																																																																																																																																																																																																																																																																																																																																																																																																																																																																																																																																																																																																																																																																																																																																																																																																																																																																																																																																																													
297	298	31,400 €	15,700 €	282,400 €																																																																																																																																																																																																																																																																																																																																																																																																																																																																																																																																																																																																																																																																																																																																																																																																																																																																																																																																																																																																													
299	300	31,600 €	15,800 €	284,200 €																																																																																																																																																																																																																																																																																																																																																																																																																																																																																																																																																																																																																																																																																																																																																																																																																																																																																																																																																																																																													
301	302	31,800 €	15,900 €	286,000 €																																																																																																																																																																																																																																																																																																																																																																																																																																																																																																																																																																																																																																																																																																																																																																																																																																																																																																																																																																																																													
303	304	32,000 €	16,000 €	287,800 €																																																																																																																																																																																																																																																																																																																																																																																																																																																																																																																																																																																																																																																																																																																																																																																																																																																																																																																																																																																																													
305	306	32,200 €	16,100 €	289,600 €																																																																																																																																																																																																																																																																																																																																																																																																																																																																																																																																																																																																																																																																																																																																																																																																																																																																																																																																																																																																													
307	308	32,400 €	16,200 €	291,400 €																																																																																																																																																																																																																																																																																																																																																																																																																																																																																																																																																																																																																																																																																																																																																																																																																																																																																																																																																																																																													
309	310	32,600 €	16,300 €	293,200 €																																																																																																																																																																																																																																																																																																																																																																																																																																																																																																																																																																																																																																																																																																																																																																																																																																																																																																																																																																																																													
311	312	32,800 €	16,400 €	295,000 €																																																																																																																																																																																																																																																																																																																																																																																																																																																																																																																																																																																																																																																																																																																																																																																																																																																																																																																																																																																																													
313	314	33,000 €	16,500 €	296,800 €																																																																																																																																																																																																																																																																																																																																																																																																																																																																																																																																																																																																																																																																																																																																																																																																																																																																																																																																																																																																													
315	316	33,200 €	16,600 €	298,600 €																																																																																																																																																																																																																																																																																																																																																																																																																																																																																																																																																																																																																																																																																																																																																																																																																																																																																																																																																																																																													
317	318	33,400 €	16,700 €	300,400 €																																																																																																																																																																																																																																																																																																																																																																																																																																																																																																																																																																																																																																																																																																																																																																																																																																																																																																																																																																																																													
319	320	33,600 €	16,800 €	302,200 €																																																																																																																																																																																																																																																																																																																																																																																																																																																																																																																																																																																																																																																																																																																																																																																																																																																																																																																																																																																																													
321	322	33,800 €	16,900 €	304,000 €																																																																																																																																																																																																																																																																																																																																																																																																																																																																																																																																																																																																																																																																																																																																																																																																																																																																																																																																																																																																													
323	324	34,000 €	17,000 €	305,800 €																																																																																																																																																																																																																																																																																																																																																																																																																																																																																																																																																																																																																																																																																																																																																																																																																																																																																																																																																																																																													
325	326	34,200 €	17,100 €	307,600 €																																																																																																																																																																																																																																																																																																																																																																																																																																																																																																																																																																																																																																																																																																																																																																																																																																																																																																																																																																																																													
327	328	34,400 €	17,200 €	309,400 €																																																																																																																																																																																																																																																																																																																																																																																																																																																																																																																																																																																																																																																																																																																																																																																																																																																																																																																																																																																																													
329	330	34,600 €	17,300 €	311,200 €																																																																																																																																																																																																																																																																																																																																																																																																																																																																																																																																																																																																																																																																																																																																																																																																																																																																																																																																																																																																													
331	332	34,800 €	17,400 €	313,000 €																																																																																																																																																																																																																																																																																																																																																																																																																																																																																																																																																																																																																																																																																																																																																																																																																																																																																																																																																																																																													
333	334	35,000 €	17,500 €	314,800 €																																																																																																																																																																																																																																																																																																																																																																																																																																																																																																																																																																																																																																																																																																																																																																																																																																																																																																																																																																																																													
335	336	35,200 €	17,600 €	316,600 €																																																																																																																																																																																																																																																																																																																																																																																																																																																																																																																																																																																																																																																																																																																																																																																																																																																																																																																																																																																																													
337	338	35,400 €	17,700 €	318,400 €																																																																																																																																																																																																																																																																																																																																																																																																																																																																																																																																																																																																																																																																																																																																																																																																																																																																																																																																																																																																													
339	340	35,600 €	17,800 €	320,200 €																																																																																																																																																																																																																																																																																																																																																																																																																																																																																																																																																																																																																																																																																																																																																																																																																																																																																																																																																																																																													
341	342	35,800 €	17,900 €	322,000 €																																																																																																																																																																																																																																																																																																																																																																																																																																																																																																																																																																																																																																																																																																																																																																																																																																																																																																																																																																																																													
343	344	36,000 €	18,000 €	323,800 €																																																																																																																																																																																																																																																																																																																																																																																																																																																																																																																																																																																																																																																																																																																																																																																																																																																																																																																																																																																																													
345	346	36,200 €	18,100 €	325,600 €																																																																																																																																																																																																																																																																																																																																																																																																																																																																																																																																																																																																																																																																																																																																																																																																																																																																																																																																																																																																													
347	348	36,400 €	18,200 €	327,400 €																																																																																																																																																																																																																																																																																																																																																																																																																																																																																																																																																																																																																																																																																																																																																																																																																																																																																																																																																																																																													
349	350	36,600 €	18,300 €	329,200 €																																																																																																																																																																																																																																																																																																																																																																																																																																																																																																																																																																																																																																																																																																																																																																																																																																																																																																																																																																																																													
351	352	36,800 €	18,400 €	331,000 €																																																																																																																																																																																																																																																																																																																																																																																																																																																																																																																																																																																																																																																																																																																																																																																																																																																																																																																																																																																																													
353	354	37,000 €	18,500 €	332,800 €																																																																																																																																																																																																																																																																																																																																																																																																																																																																																																																																																																																																																																																																																																																																																																																																																																																																																																																																																																																																													
355	356	37,200 €	18,600 €	334,600 €																																																																																																																																																																																																																																																																																																																																																																																																																																																																																																																																																																																																																																																																																																																																																																																																																																																																																																																																																																																																													
357	358	37,400 €	18,700 €	336,400 €																																																																																																																																																																																																																																																																																																																																																																																																																																																																																																																																																																																																																																																																																																																																																																																																																																																																																																																																																																																																													
359	360	37,600 €	18,800 €	338,200 €																																																																																																																																																																																																																																																																																																																																																																																																																																																																																																																																																																																																																																																																																																																																																																																																																																																																																																																																																																																																													
361	362	37,800 €	18,900 €	340,000 €																																																																																																																																																																																																																																																																																																																																																																																																																																																																																																																																																																																																																																																																																																																																																																																																																																																																																																																																																																																																													
363	364	38,000 €	19,000 €	341,800 €																																																																																																																																																																																																																																																																																																																																																																																																																																																																																																																																																																																																																																																																																																																																																																																																																																																																																																																																																																																																													
365	366	38,200 €	19,100 €	343,600 €																																																																																																																																																																																																																																																																																																																																																																																																																																																																																																																																																																																																																																																																																																																																																																																																																																																																																																																																																																																																													
367	368	38,400 €	19,200 €	345,400 €																																																																																																																																																																																																																																																																																																																																																																																																																																																																																																																																																																																																																																																																																																																																																																																																																																																																																																																																																																																																													
369	370	38,600 €	19,300 €	347,200 €																																																																																																																																																																																																																																																																																																																																																																																																																																																																																																																																																																																																																																																																																																																																																																																																																																																																																																																																																																																																													
371	372	38,800 €	19,400 €	349,000 €																																																																																																																																																																																																																																																																																																																																																																																																																																																																																																																																																																																																																																																																																																																																																																																																																																																																																																																																																																																																													
373	374	39,000 €	19,500 €	350,800 €																																																																																																																																																																																																																																																																																																																																																																																																																																																																																																																																																																																																																																																																																																																																																																																																																																																																																																																																																																																																													
375	376	39,200 €	19,600 €	352,600 €																																																																																																																																																																																																																																																																																																																																																																																																																																																																																																																																																																																																																																																																																																																																																																																																																																																																																																																																																																																																													
377	378	39,400 €	19,700 €	354,400 €																																																																																																																																																																																																																																																																																																																																																																																																																																																																																																																																																																																																																																																																																																																																																																																																																																																																																																																																																																																																													
379	380	39,600 €	19,800 €	356,200 €																																																																																																																																																																																																																																																																																																																																																																																																																																																																																																																																																																																																																																																																																																																																																																																																																																																																																																																																																																																																													
381	382	39,800 €	19,900 €	358,000 €																																																																																																																																																																																																																																																																																																																																																																																																																																																																																																																																																																																																																																																																																																																																																																																																																																																																																																																																																																																																													
383	384	40,000 €	20,000 €	359,800 €																																																																																																																																																																																																																																																																																																																																																																																																																																																																																																																																																																																																																																																																																																																																																																																																																																																																																																																																																																																																													
385	386	40,200 €	20,100 €	361,600 €																																																																																																																																																																																																																																																																																																																																																																																																																																																																																																																																																																																																																																																																																																																																																																																																																																																																																																																																																																																																													
387	388	40,400 €	20,200 €																																																																																																																																																																																																																																																																																																																																																																																																																																																																																																																																																																																																																																																																																																																																																																																																																																																																																																																																																																																																														

Procura	N.º de passageiros transportados.	Un.	53.229
	N.º de passageiros.km transportados.	10³ PKm	1.529
	Taxa de ocupação média anual da frota.	%	n/d
	Taxa de fraude detetada.	%	n/d
Material circulante (frota)	Número de veículos da frota por: (i) Tipo de combustível; (ii) Por norma ambiental EURO; (iii) Com e sem acessibilidade a pessoas com mobilidade condicionada; (iv) Por lotação.	Un.	(i) Gasóleo (ii) IV (iii) n/d (iv) n/d
	Idade média da frota	Anos	18
Indicadores Económico-Financeiros	Receitas tarifárias anuais por título de transporte.	10³ Euro	Receita bilhetes simples: 58.566,14€ Receita pré-comprados: 636,15€ Assinaturas mensais: 12.401,41€
	Gastos totais da Autoridade de Transporte com o serviço público de transporte de passageiros, por contrato, discriminando a seguinte informação: (i) Compensações por obrigações de serviço público; (ii) Remuneração pela prestação do serviço público; (iii) Compensações tarifárias (por ex. 4_18, Sub_23, Social+); (iv) Outros subsídios à exploração; (v) Outros gastos.	10³ Euro	(i) 542.044,40€ (ii) 833.688,99€ (iii) 160.568,97€ (iv) n/a (v) n/a
	Valor do investimento da Autoridade de Transporte no âmbito do serviço público de transporte de passageiros: (i) Em material circulante; (ii) Outros investimentos.	10³ Euro	(i) n/a (ii) n/a
	Índice de regularidade (IR).	%	IR = n/d
Qualidade e segurança	Índice de pontualidade (IP5).	%	IP5 = d/d
	Resumo dos resultados do último inquérito de satisfação realizado aos passageiros e potenciais passageiros.	-	n/d
	N.º de reclamações por motivo.	Un.	Reclamações recebidas 1 reclamação relacionada com atraso de serviço
	Atendimento ao público: formas e locais de atendimento (físicos, telefónicos, <i>online</i> pontos de vendas de bilhetes, aplicações informáticas.	-	Atendimento presencial: sim Atendimento telefónico: sim Serviços on-line: sim Pontos de venda de bilhetes: sim Aplicações informáticas: Não
	N.º de acidentes de viação (<i>safety</i>), por tipo de acidente.	Un.	n/d
	N.º de incidentes de segurança (<i>security</i>)	Un.	n/d
Sustentabilidade	Emissões de gases com efeito de estufa (GEE) associado à prestação do serviço de transporte de passageiros.	tCO2eq	n/d
	Consumo anual de energia, por fonte de energia (gasóleo, GPL, gás natural, eletricidade e outros).	L, kWh, m³	Gasóleo - 114898 litros/ano

Nota 1: Nas informações solicitadas são válidos os conceitos e definições do RJSPT, do Regulamento n.º 430/2019, publicado no Diário da República, 2.ª série, n.º 94, de 16 de maio de 2019 e da Informação da AMT às autoridades de transporte relativa aos indicadores de monitorização e supervisão, de 27 de setembro de 2018 e publicado no seu site.

Nota 2: A ausência de informação total ou parcial ou com a desagregação sugerida, poderá/deverá ser justificada, designadamente em função de circunstâncias locais.

Nota 3: Caso sejam necessários esclarecimentos, poderá ser utilizado o endereço: ds@amt-autoridade.pt

ANEXO

INFORMAÇÃO MÍNIMA A CONSTAR NO RELATÓRIO ANUAL RELATIVO AO SERVIÇO PÚBLICO DE TRANSPORTE DE PASSAGEIROS PREVISTO NO ARTIGO 7.º DO REGULAMENTO (CE) 1370/2007

Dimensão	Indicador	Unidade	Observações																																																																																																																																																																																																										
Identificação dos Operador e dos Contratos de Serviço Público	Designação Social do operador de serviço público e marca com que operam	-	AUTO VIAÇÃO MELGAÇO, LDª																																																																																																																																																																																																										
	Forma de exploração do serviço público de transporte de passageiros e respetiva forma de contratação.	-	Autorizações Provisórias																																																																																																																																																																																																										
	Natureza do contrato de serviço público.	-	Nos termos da Lei nº 52/2005, de 9 de junho, foram emitidas autorizações de exploração, em regime provisório - "Autorizações Provisórias", para a manutenção do serviço público de transporte de passageiros regular.																																																																																																																																																																																																										
	Caracterização do Contrato de Serviço Público: (i) Designação do contrato; (ii) Identificação da autoridade de transportes concedente; (iii) Vigência do contrato (datas de início e de fim); (iv) Estão definidas obrigações de serviço público (S/N); (v) Estão definidas compensações financeiras (S/N); (vi) Está definido regime de incentivos e penalidades associado ao desempenho. (v) É atribuída exclusividade (S/N); (vi) Modos de transporte.	-	(i) Acordo de atribuição de compensações pela prestação dos serviços públicos de transporte durante o ano de 2025 (ii) Comunidade Intermunicipal do Alto Minho (iii) 01-01-2025 - 31-12-2025 (iv) Sim (v) Sim (vi) Sim (v) Não (vi) Rodoviário																																																																																																																																																																																																										
	Lista das rotas (linhas) contratadas divididas por: (i) Transporte municipal, intermunicipal e inter-regional; (ii) Transporte regular e transporte flexível.	-	(i) Municipal: Albergaria - Tangil Cortes - Monção Gondomil - Monção Portela de Alvito - Monção Tangil - Monção Cavenca - Monção Albergaria - Monção (ii) Todos os Serviços são do tipo regular																																																																																																																																																																																																										
	Mapa do município com o desenho das rotas (linhas) contratadas e identificação das povoações com mais de 40 habitantes.	-	Ver anexo																																																																																																																																																																																																										
Oferta	N.º de linhas exploradas e respetiva extensão.	Un.	7 linhas - 112,50 km																																																																																																																																																																																																										
	N.º de circulações: (i) Totais anuais; (i) Média diária nos dias úteis; (ii) Média diária nos fins de semana e feriados.	Un.	(i) 3828 (i) 3,14 (ii) 0																																																																																																																																																																																																										
	% da população do município servida por transportes públicos.	%	n/d																																																																																																																																																																																																										
	N.º de veículos.km produzidos.	10³ VKm	95,30																																																																																																																																																																																																										
	N.º de lugares.km produzidos.	10⁶ LKm	0,47																																																																																																																																																																																																										
	Indicação das opções disponíveis em termos de títulos de transporte, designadamente o preço:	-	<table border="1"> <thead> <tr> <th>Escalações</th> <th>Bilhetes Simples, Cartões não automatizad os</th> <th>Meio Bilhete</th> <th>Bilhetes Simples (Bilhetes pré-comprados - 10 viagens)</th> <th>Passos de linha mensal para número ilimitado de viagens</th> </tr> </thead> <tbody> <tr><td>0</td><td>2</td><td>1,200 €</td><td>0,600 €</td><td>10,800 €</td><td>32,600 €</td></tr> <tr><td>3</td><td>4</td><td>1,700 €</td><td>0,850 €</td><td>15,100 €</td><td>46,450 €</td></tr> <tr><td>5</td><td>6</td><td>2,200 €</td><td>1,100 €</td><td>20,000 €</td><td>58,650 €</td></tr> <tr><td>7</td><td>8</td><td>2,400 €</td><td>1,200 €</td><td>22,200 €</td><td>72,900 €</td></tr> <tr><td>9</td><td>10</td><td>2,600 €</td><td>1,300 €</td><td>23,200 €</td><td>84,400 €</td></tr> <tr><td>11</td><td>12</td><td>2,700 €</td><td>1,350 €</td><td>24,300 €</td><td>96,600 €</td></tr> <tr><td>13</td><td>14</td><td>2,800 €</td><td>1,400 €</td><td>25,400 €</td><td>108,750 €</td></tr> <tr><td>15</td><td>16</td><td>3,000 €</td><td>1,500 €</td><td>27,000 €</td><td>117,850 €</td></tr> <tr><td>17</td><td>18</td><td>3,200 €</td><td>1,600 €</td><td>28,150 €</td><td>138,150 €</td></tr> <tr><td>19</td><td>20</td><td>3,400 €</td><td>1,700 €</td><td>30,800 €</td><td>133,950 €</td></tr> <tr><td>21</td><td>22</td><td>3,700 €</td><td>1,850 €</td><td>33,500 €</td><td>139,300 €</td></tr> <tr><td>23</td><td>24</td><td>3,900 €</td><td>1,950 €</td><td>35,100 €</td><td>144,900 €</td></tr> <tr><td>25</td><td>26</td><td>4,100 €</td><td>2,050 €</td><td>37,350 €</td><td>149,200 €</td></tr> <tr><td>29</td><td>32</td><td>4,400 €</td><td>2,200 €</td><td>38,400 €</td><td>149,200 €</td></tr> <tr><td>33</td><td>36</td><td>4,700 €</td><td>2,350 €</td><td>42,100 €</td><td>149,200 €</td></tr> <tr><td>37</td><td>40</td><td>5,000 €</td><td>2,500 €</td><td>44,800 €</td><td>151,800 €</td></tr> <tr><td>41</td><td>44</td><td>5,050 €</td><td>2,500 €</td><td>45,350 €</td><td></td></tr> <tr><td>45</td><td>46</td><td>5,150 €</td><td>2,550 €</td><td>46,450 €</td><td></td></tr> <tr><td>49</td><td>50</td><td>5,250 €</td><td>2,600 €</td><td>48,050 €</td><td></td></tr> <tr><td>51</td><td>52</td><td>5,750 €</td><td>2,900 €</td><td>51,850 €</td><td></td></tr> <tr><td>53</td><td>56</td><td>6,100 €</td><td>3,050 €</td><td>55,100 €</td><td></td></tr> <tr><td>57</td><td>60</td><td>6,350 €</td><td>3,200 €</td><td>57,250 €</td><td></td></tr> <tr><td>61</td><td>65</td><td>6,600 €</td><td>3,300 €</td><td>58,400 €</td><td></td></tr> <tr><td>65</td><td>70</td><td>6,700 €</td><td>3,350 €</td><td>60,450 €</td><td></td></tr> <tr><td>71</td><td>75</td><td>6,850 €</td><td>3,400 €</td><td>61,550 €</td><td></td></tr> <tr><td>76</td><td>80</td><td>7,100 €</td><td>3,550 €</td><td>63,700 €</td><td></td></tr> <tr><td>81</td><td>85</td><td>7,300 €</td><td>3,650 €</td><td>65,850 €</td><td></td></tr> <tr><td>86</td><td>90</td><td>7,450 €</td><td>3,700 €</td><td>66,950 €</td><td></td></tr> <tr><td>91</td><td>95</td><td>7,550 €</td><td>3,800 €</td><td>68,050 €</td><td></td></tr> <tr><td>96</td><td>100</td><td>7,700 €</td><td>3,850 €</td><td>69,100 €</td><td></td></tr> <tr><td>101</td><td>110</td><td>7,800 €</td><td>3,900 €</td><td>70,200 €</td><td></td></tr> <tr><td>111</td><td>120</td><td>8,350 €</td><td>4,200 €</td><td>75,300 €</td><td></td></tr> <tr><td>121</td><td>130</td><td>8,600 €</td><td>4,300 €</td><td>77,450 €</td><td></td></tr> </tbody> </table>	Escalações	Bilhetes Simples, Cartões não automatizad os	Meio Bilhete	Bilhetes Simples (Bilhetes pré-comprados - 10 viagens)	Passos de linha mensal para número ilimitado de viagens	0	2	1,200 €	0,600 €	10,800 €	32,600 €	3	4	1,700 €	0,850 €	15,100 €	46,450 €	5	6	2,200 €	1,100 €	20,000 €	58,650 €	7	8	2,400 €	1,200 €	22,200 €	72,900 €	9	10	2,600 €	1,300 €	23,200 €	84,400 €	11	12	2,700 €	1,350 €	24,300 €	96,600 €	13	14	2,800 €	1,400 €	25,400 €	108,750 €	15	16	3,000 €	1,500 €	27,000 €	117,850 €	17	18	3,200 €	1,600 €	28,150 €	138,150 €	19	20	3,400 €	1,700 €	30,800 €	133,950 €	21	22	3,700 €	1,850 €	33,500 €	139,300 €	23	24	3,900 €	1,950 €	35,100 €	144,900 €	25	26	4,100 €	2,050 €	37,350 €	149,200 €	29	32	4,400 €	2,200 €	38,400 €	149,200 €	33	36	4,700 €	2,350 €	42,100 €	149,200 €	37	40	5,000 €	2,500 €	44,800 €	151,800 €	41	44	5,050 €	2,500 €	45,350 €		45	46	5,150 €	2,550 €	46,450 €		49	50	5,250 €	2,600 €	48,050 €		51	52	5,750 €	2,900 €	51,850 €		53	56	6,100 €	3,050 €	55,100 €		57	60	6,350 €	3,200 €	57,250 €		61	65	6,600 €	3,300 €	58,400 €		65	70	6,700 €	3,350 €	60,450 €		71	75	6,850 €	3,400 €	61,550 €		76	80	7,100 €	3,550 €	63,700 €		81	85	7,300 €	3,650 €	65,850 €		86	90	7,450 €	3,700 €	66,950 €		91	95	7,550 €	3,800 €	68,050 €		96	100	7,700 €	3,850 €	69,100 €		101	110	7,800 €	3,900 €	70,200 €		111	120	8,350 €	4,200 €	75,300 €		121	130	8,600 €	4,300 €	77,450 €
Escalações	Bilhetes Simples, Cartões não automatizad os	Meio Bilhete	Bilhetes Simples (Bilhetes pré-comprados - 10 viagens)	Passos de linha mensal para número ilimitado de viagens																																																																																																																																																																																																									
0	2	1,200 €	0,600 €	10,800 €	32,600 €																																																																																																																																																																																																								
3	4	1,700 €	0,850 €	15,100 €	46,450 €																																																																																																																																																																																																								
5	6	2,200 €	1,100 €	20,000 €	58,650 €																																																																																																																																																																																																								
7	8	2,400 €	1,200 €	22,200 €	72,900 €																																																																																																																																																																																																								
9	10	2,600 €	1,300 €	23,200 €	84,400 €																																																																																																																																																																																																								
11	12	2,700 €	1,350 €	24,300 €	96,600 €																																																																																																																																																																																																								
13	14	2,800 €	1,400 €	25,400 €	108,750 €																																																																																																																																																																																																								
15	16	3,000 €	1,500 €	27,000 €	117,850 €																																																																																																																																																																																																								
17	18	3,200 €	1,600 €	28,150 €	138,150 €																																																																																																																																																																																																								
19	20	3,400 €	1,700 €	30,800 €	133,950 €																																																																																																																																																																																																								
21	22	3,700 €	1,850 €	33,500 €	139,300 €																																																																																																																																																																																																								
23	24	3,900 €	1,950 €	35,100 €	144,900 €																																																																																																																																																																																																								
25	26	4,100 €	2,050 €	37,350 €	149,200 €																																																																																																																																																																																																								
29	32	4,400 €	2,200 €	38,400 €	149,200 €																																																																																																																																																																																																								
33	36	4,700 €	2,350 €	42,100 €	149,200 €																																																																																																																																																																																																								
37	40	5,000 €	2,500 €	44,800 €	151,800 €																																																																																																																																																																																																								
41	44	5,050 €	2,500 €	45,350 €																																																																																																																																																																																																									
45	46	5,150 €	2,550 €	46,450 €																																																																																																																																																																																																									
49	50	5,250 €	2,600 €	48,050 €																																																																																																																																																																																																									
51	52	5,750 €	2,900 €	51,850 €																																																																																																																																																																																																									
53	56	6,100 €	3,050 €	55,100 €																																																																																																																																																																																																									
57	60	6,350 €	3,200 €	57,250 €																																																																																																																																																																																																									
61	65	6,600 €	3,300 €	58,400 €																																																																																																																																																																																																									
65	70	6,700 €	3,350 €	60,450 €																																																																																																																																																																																																									
71	75	6,850 €	3,400 €	61,550 €																																																																																																																																																																																																									
76	80	7,100 €	3,550 €	63,700 €																																																																																																																																																																																																									
81	85	7,300 €	3,650 €	65,850 €																																																																																																																																																																																																									
86	90	7,450 €	3,700 €	66,950 €																																																																																																																																																																																																									
91	95	7,550 €	3,800 €	68,050 €																																																																																																																																																																																																									
96	100	7,700 €	3,850 €	69,100 €																																																																																																																																																																																																									
101	110	7,800 €	3,900 €	70,200 €																																																																																																																																																																																																									
111	120	8,350 €	4,200 €	75,300 €																																																																																																																																																																																																									
121	130	8,600 €	4,300 €	77,450 €																																																																																																																																																																																																									

Procura	N.º de passageiros transportados.	Un.	36.610
	N.º de passageiros.km transportados.	10³ PKm	358
	Taxa de ocupação média anual da frota.	%	n/d
	Taxa de fraude detetada.	%	n/d
Material circulante (frota)	Número de veículos da frota por: (i) Tipo de combustível; (ii) Por norma ambiental EURO; (iii) Com e sem acessibilidade a pessoas com mobilidade condicionada; (iv) Por lotação.	Un.	(i) Gasóleo (ii) IV (iii) n/d (iv) n/d
	Idade média da frota	Anos	18
Indicadores Económico-Financeiros	Receitas tarifárias anuais por título de transporte.	10³ Euro	Receita bilhetes simples: 10.828,76€ Receita pré-comprados: 0€ Assinaturas mensais: 2187,83€
	Gastos totais da Autoridade de Transporte com o serviço público de transporte de passageiros, por contrato, discriminando a seguinte informação: (i) Compensações por obrigações de serviço público; (ii) Remuneração pela prestação do serviço público; (iii) Compensações tarifárias (por ex. 4_18, Sub_23, Social+); (iv) Outros subsídios à exploração; (v) Outros gastos.	10³ Euro	(i) 140.466,72€ (ii) 271.638,96€ (iii) 99.613,25€ (iv) n/a (v) n/a
	Valor do investimento da Autoridade de Transporte no âmbito do serviço público de transporte de passageiros: (i) Em material circulante; (ii) Outros investimentos.	10³ Euro	(i) n/a (ii) n/a
	Índice de regularidade (IR).	%	IR = n/d
Qualidade e segurança	Índice de pontualidade (IP5).	%	IP5 = d/d
	Resumo dos resultados do último inquérito de satisfação realizado aos passageiros e potenciais passageiros.	-	n/d
	N.º de reclamações por motivo.	Un.	Reclamações recebidas 0 reclamações recebidas
	Atendimento ao público: formas e locais de atendimento (físicos, telefónicos, <i>online</i> pontos de vendas de bilhetes, aplicações informáticas.	-	Atendimento presencial: sim Atendimento telefónico: sim Serviços on-line: sim Pontos de venda de bilhetes: sim Aplicações informáticas: Não
	N.º de acidentes de viação (<i>safety</i>), por tipo de acidente.	Un.	n/d
	N.º de incidentes de segurança (<i>security</i>)	Un.	n/d
Sustentabilidade	Emissões de gases com efeito de estufa (GEE) associado à prestação do serviço de transporte de passageiros.	tCO2eq	n/d
	Consumo anual de energia, por fonte de energia (gasóleo, GPL, gás natural, eletricidade e outros).	L, kWh, m³	Gasóleo - 33.649,20 litros/ano

Nota 1: Nas informações solicitadas são válidos os conceitos e definições do RJSPT, do Regulamento n.º 430/2019, publicado no Diário da República, 2.ª série, n.º 94, de 16 de maio de 2019 e da Informação da AMT às autoridades de transporte relativa aos indicadores de monitorização e supervisão, de 27 de setembro de 2018 e publicado no seu site.

Nota 2: A ausência de informação total ou parcial ou com a desagregação sugerida, poderá/deverá ser justificada, designadamente em função de circunstâncias locais.

Nota 3: Caso sejam necessários esclarecimentos, poderá ser utilizado o endereço: ds@amt-autoridade.pt

ANEXO

INFORMAÇÃO MÍNIMA A CONSTAR NO RELATÓRIO ANUAL RELATIVO AO SERVIÇO PÚBLICO DE TRANSPORTE DE PASSAGEIROS PREVISTO NO ARTIGO 7.º DO REGULAMENTO (CE) 1370/2007

Dimensão	Indicador	Unidade	Observações																																																																																																																																																																																																											
Identificação dos Operador e dos Contratos de Serviço Público	Designação Social do operador de serviço público e marca com que operam	-	TRANSCUNHA - TRANSPORTES RODOVIÁRIOS DE VIANA, LDA																																																																																																																																																																																																											
	Forma de exploração do serviço público de transporte de passageiros e respetiva forma de contratação.	-	Autorizações Provisórias																																																																																																																																																																																																											
	Natureza do contrato de serviço público.	-	Nos termos da Lei nº 52/205, de 9 de junho, foram emitidas autorizações de exploração, em regime provisório - "Autorizações Provisórias", para a manutenção do serviço público de transporte de passageiros regular.																																																																																																																																																																																																											
	Caracterização do Contrato de Serviço Público: (i) Designação do contrato; (ii) Identificação da autoridade de transportes concedente; (iii) Vigência do contrato (datas de início e de fim); (iv) Estão definidas obrigações de serviço público (S/N); (v) Estão definidas compensações financeiras (S/N); (vi) Está definido regime de incentivos e penalidades associado ao desempenho. (v) É atribuída exclusividade (S/N); (vi) Modos de transporte.	-	(i) Acordo de atribuição de compensações pela prestação dos serviços públicos de transporte durante o ano de 2025 (ii) Comunidade Intermunicipal do Alto Minho (iii) 01-01-2025 - 31-12-2025 (iv) Sim (v) Sim (vi) Sim (v) Não (vi) Rodoviário																																																																																																																																																																																																											
	Lista das rotas (linhas) contratadas divididas por: (i) Transporte municipal, intermunicipal e inter-regional; (ii) Transporte regular e transporte flexível.	-	(i) Intermunicipal: Viana do Castelo - Ponte de Lima (ii) Todos os Serviços são do tipo regular																																																																																																																																																																																																											
	Mapa do município com o desenho das rotas (linhas) contratadas e identificação das povoações com mais de 40 habitantes.	-	Ver anexo																																																																																																																																																																																																											
	N.º de linhas exploradas e respetiva extensão.	Un.	1 linhas - 31,9 km																																																																																																																																																																																																											
N.º de circulações: (i) Totais anuais; (i) Média diária nos dias úteis; (ii) Média diária nos fins de semana e feriados.	Un.	(i) 2545 (i) 5,6 (ii) 0																																																																																																																																																																																																												
% da população do município servida por transportes públicos.	%	n/d																																																																																																																																																																																																												
N.º de veículos.km produzidos.	10 ³ VKm	14,60																																																																																																																																																																																																												
N.º de lugares.km produzidos.	10 ⁶ LKm	0,07																																																																																																																																																																																																												
Oferta	Indicação das opções disponíveis em termos de títulos de transporte, designadamente o preço:	-	<table border="1"> <thead> <tr> <th>Escalões</th> <th>Bilhetes Simples, Carretas não automatizadas</th> <th>Meio Bilhete</th> <th>Bilhetes Simples (Bilhetes pré-comprados - Bilhete de Viagens)</th> <th>Passe de bilhete ocasional</th> </tr> </thead> <tbody> <tr><td>0</td><td>2</td><td>1,200 €</td><td>0,600 €</td><td>10,800 €</td><td>32,600 €</td></tr> <tr><td>3</td><td>4</td><td>1,700 €</td><td>0,850 €</td><td>15,100 €</td><td>46,450 €</td></tr> <tr><td>5</td><td>6</td><td>2,200 €</td><td>1,100 €</td><td>20,000 €</td><td>58,650 €</td></tr> <tr><td>7</td><td>8</td><td>2,650 €</td><td>1,325 €</td><td>22,200 €</td><td>72,850 €</td></tr> <tr><td>9</td><td>10</td><td>2,900 €</td><td>1,450 €</td><td>23,200 €</td><td>74,400 €</td></tr> <tr><td>11</td><td>12</td><td>2,700 €</td><td>1,350 €</td><td>24,300 €</td><td>76,600 €</td></tr> <tr><td>13</td><td>14</td><td>2,800 €</td><td>1,400 €</td><td>25,400 €</td><td>78,750 €</td></tr> <tr><td>15</td><td>16</td><td>3,000 €</td><td>1,500 €</td><td>27,000 €</td><td>81,750 €</td></tr> <tr><td>17</td><td>18</td><td>3,250 €</td><td>1,625 €</td><td>29,150 €</td><td>88,150 €</td></tr> <tr><td>19</td><td>20</td><td>3,400 €</td><td>1,700 €</td><td>30,800 €</td><td>93,850 €</td></tr> <tr><td>21</td><td>22</td><td>3,700 €</td><td>1,850 €</td><td>33,500 €</td><td>103,300 €</td></tr> <tr><td>23</td><td>24</td><td>3,900 €</td><td>1,950 €</td><td>35,100 €</td><td>108,900 €</td></tr> <tr><td>25</td><td>26</td><td>4,150 €</td><td>2,075 €</td><td>37,250 €</td><td>116,200 €</td></tr> <tr><td>29</td><td>32</td><td>4,400 €</td><td>2,200 €</td><td>39,400 €</td><td>126,200 €</td></tr> <tr><td>33</td><td>36</td><td>4,700 €</td><td>2,350 €</td><td>42,100 €</td><td>138,200 €</td></tr> <tr><td>37</td><td>40</td><td>5,000 €</td><td>2,500 €</td><td>44,800 €</td><td>151,800 €</td></tr> <tr><td>41</td><td>44</td><td>5,050 €</td><td>2,525 €</td><td>45,350 €</td><td></td></tr> <tr><td>45</td><td>48</td><td>5,150 €</td><td>2,575 €</td><td>46,450 €</td><td></td></tr> <tr><td>49</td><td>50</td><td>5,350 €</td><td>2,675 €</td><td>48,050 €</td><td></td></tr> <tr><td>51</td><td>52</td><td>5,750 €</td><td>2,875 €</td><td>51,950 €</td><td></td></tr> <tr><td>53</td><td>56</td><td>6,150 €</td><td>3,075 €</td><td>55,100 €</td><td></td></tr> <tr><td>57</td><td>60</td><td>6,350 €</td><td>3,175 €</td><td>57,250 €</td><td></td></tr> <tr><td>61</td><td>66</td><td>6,600 €</td><td>3,300 €</td><td>59,400 €</td><td></td></tr> <tr><td>66</td><td>70</td><td>6,700 €</td><td>3,350 €</td><td>60,450 €</td><td></td></tr> <tr><td>71</td><td>75</td><td>6,850 €</td><td>3,425 €</td><td>61,950 €</td><td></td></tr> <tr><td>76</td><td>80</td><td>7,100 €</td><td>3,550 €</td><td>63,700 €</td><td></td></tr> <tr><td>81</td><td>85</td><td>7,300 €</td><td>3,650 €</td><td>65,850 €</td><td></td></tr> <tr><td>86</td><td>90</td><td>7,450 €</td><td>3,725 €</td><td>66,950 €</td><td></td></tr> <tr><td>91</td><td>95</td><td>7,550 €</td><td>3,775 €</td><td>68,050 €</td><td></td></tr> <tr><td>96</td><td>100</td><td>7,700 €</td><td>3,850 €</td><td>69,100 €</td><td></td></tr> <tr><td>101</td><td>110</td><td>7,900 €</td><td>3,950 €</td><td>71,200 €</td><td></td></tr> <tr><td>111</td><td>120</td><td>8,350 €</td><td>4,175 €</td><td>75,300 €</td><td></td></tr> <tr><td>121</td><td>130</td><td>8,600 €</td><td>4,300 €</td><td>77,450 €</td><td></td></tr> </tbody> </table>	Escalões	Bilhetes Simples, Carretas não automatizadas	Meio Bilhete	Bilhetes Simples (Bilhetes pré-comprados - Bilhete de Viagens)	Passe de bilhete ocasional	0	2	1,200 €	0,600 €	10,800 €	32,600 €	3	4	1,700 €	0,850 €	15,100 €	46,450 €	5	6	2,200 €	1,100 €	20,000 €	58,650 €	7	8	2,650 €	1,325 €	22,200 €	72,850 €	9	10	2,900 €	1,450 €	23,200 €	74,400 €	11	12	2,700 €	1,350 €	24,300 €	76,600 €	13	14	2,800 €	1,400 €	25,400 €	78,750 €	15	16	3,000 €	1,500 €	27,000 €	81,750 €	17	18	3,250 €	1,625 €	29,150 €	88,150 €	19	20	3,400 €	1,700 €	30,800 €	93,850 €	21	22	3,700 €	1,850 €	33,500 €	103,300 €	23	24	3,900 €	1,950 €	35,100 €	108,900 €	25	26	4,150 €	2,075 €	37,250 €	116,200 €	29	32	4,400 €	2,200 €	39,400 €	126,200 €	33	36	4,700 €	2,350 €	42,100 €	138,200 €	37	40	5,000 €	2,500 €	44,800 €	151,800 €	41	44	5,050 €	2,525 €	45,350 €		45	48	5,150 €	2,575 €	46,450 €		49	50	5,350 €	2,675 €	48,050 €		51	52	5,750 €	2,875 €	51,950 €		53	56	6,150 €	3,075 €	55,100 €		57	60	6,350 €	3,175 €	57,250 €		61	66	6,600 €	3,300 €	59,400 €		66	70	6,700 €	3,350 €	60,450 €		71	75	6,850 €	3,425 €	61,950 €		76	80	7,100 €	3,550 €	63,700 €		81	85	7,300 €	3,650 €	65,850 €		86	90	7,450 €	3,725 €	66,950 €		91	95	7,550 €	3,775 €	68,050 €		96	100	7,700 €	3,850 €	69,100 €		101	110	7,900 €	3,950 €	71,200 €		111	120	8,350 €	4,175 €	75,300 €		121	130	8,600 €	4,300 €	77,450 €	
	Escalões	Bilhetes Simples, Carretas não automatizadas	Meio Bilhete	Bilhetes Simples (Bilhetes pré-comprados - Bilhete de Viagens)	Passe de bilhete ocasional																																																																																																																																																																																																									
	0	2	1,200 €	0,600 €	10,800 €	32,600 €																																																																																																																																																																																																								
	3	4	1,700 €	0,850 €	15,100 €	46,450 €																																																																																																																																																																																																								
5	6	2,200 €	1,100 €	20,000 €	58,650 €																																																																																																																																																																																																									
7	8	2,650 €	1,325 €	22,200 €	72,850 €																																																																																																																																																																																																									
9	10	2,900 €	1,450 €	23,200 €	74,400 €																																																																																																																																																																																																									
11	12	2,700 €	1,350 €	24,300 €	76,600 €																																																																																																																																																																																																									
13	14	2,800 €	1,400 €	25,400 €	78,750 €																																																																																																																																																																																																									
15	16	3,000 €	1,500 €	27,000 €	81,750 €																																																																																																																																																																																																									
17	18	3,250 €	1,625 €	29,150 €	88,150 €																																																																																																																																																																																																									
19	20	3,400 €	1,700 €	30,800 €	93,850 €																																																																																																																																																																																																									
21	22	3,700 €	1,850 €	33,500 €	103,300 €																																																																																																																																																																																																									
23	24	3,900 €	1,950 €	35,100 €	108,900 €																																																																																																																																																																																																									
25	26	4,150 €	2,075 €	37,250 €	116,200 €																																																																																																																																																																																																									
29	32	4,400 €	2,200 €	39,400 €	126,200 €																																																																																																																																																																																																									
33	36	4,700 €	2,350 €	42,100 €	138,200 €																																																																																																																																																																																																									
37	40	5,000 €	2,500 €	44,800 €	151,800 €																																																																																																																																																																																																									
41	44	5,050 €	2,525 €	45,350 €																																																																																																																																																																																																										
45	48	5,150 €	2,575 €	46,450 €																																																																																																																																																																																																										
49	50	5,350 €	2,675 €	48,050 €																																																																																																																																																																																																										
51	52	5,750 €	2,875 €	51,950 €																																																																																																																																																																																																										
53	56	6,150 €	3,075 €	55,100 €																																																																																																																																																																																																										
57	60	6,350 €	3,175 €	57,250 €																																																																																																																																																																																																										
61	66	6,600 €	3,300 €	59,400 €																																																																																																																																																																																																										
66	70	6,700 €	3,350 €	60,450 €																																																																																																																																																																																																										
71	75	6,850 €	3,425 €	61,950 €																																																																																																																																																																																																										
76	80	7,100 €	3,550 €	63,700 €																																																																																																																																																																																																										
81	85	7,300 €	3,650 €	65,850 €																																																																																																																																																																																																										
86	90	7,450 €	3,725 €	66,950 €																																																																																																																																																																																																										
91	95	7,550 €	3,775 €	68,050 €																																																																																																																																																																																																										
96	100	7,700 €	3,850 €	69,100 €																																																																																																																																																																																																										
101	110	7,900 €	3,950 €	71,200 €																																																																																																																																																																																																										
111	120	8,350 €	4,175 €	75,300 €																																																																																																																																																																																																										
121	130	8,600 €	4,300 €	77,450 €																																																																																																																																																																																																										
(i) Títulos ocasionais;	-																																																																																																																																																																																																													
(ii) Títulos monomodais;	-																																																																																																																																																																																																													
(iii) Títulos intermodais e/ou assinaturas;	-																																																																																																																																																																																																													

Procura	N.º de passageiros transportados.	Un.	36.924
	N.º de passageiros.km transportados.	10 ³ PKm	54
	Taxa de ocupação média anual da frota.	%	n/d
	Taxa de fraude detetada.	%	n/d
Material circulante (frota)	Número de veículos da frota por: (i) Tipo de combustível; (ii) Por norma ambiental EURO; (iii) Com e sem acessibilidade a pessoas com mobilidade condicionada; (iv) Por lotação.	Un.	(i) Gasóleo (ii) IV (iii) n/d (iv) n/d
	Idade média da frota	Anos	18
Indicadores Económico-Financeiros	Receitas tarifárias anuais por título de transporte.	10 ³ Euro	Receita bilhetes simples: 25733,92€ Receita pré-comprados: 136,68€ Assinaturas mensais: 8010,24€
	Gastos totais da Autoridade de Transporte com o serviço público de transporte de passageiros, por contrato, discriminando a seguinte informação: (i) Compensações por obrigações de serviço público; (ii) Remuneração pela prestação do serviço público; (iii) Compensações tarifárias (por ex. 4_18, Sub_23, Social+); (iv) Outros subsídios à exploração; (v) Outros gastos.	10 ³ Euro	(i) 61.248,92€ (ii) 151.286,73€ (iii) 274.860,62€ (inclui serviços urbanos de V.C. fora da CIM) (iv) n/a (v) n/a
	Valor do investimento da Autoridade de Transporte no âmbito do serviço público de transporte de passageiros: (i) Em material circulante; (ii) Outros investimentos.	10 ³ Euro	(i) n/a (ii) n/a
	Índice de regularidade (IR).	%	IR = n/d
Qualidade e segurança	Índice de pontualidade (IP5).	%	IP5 = d/d
	Resumo dos resultados do último inquérito de satisfação realizado aos passageiros e potenciais passageiros.	-	n/d
	N.º de reclamações por motivo.	Un.	Reclamações recebidas 0 reclamações recebidas
	Atendimento ao público: formas e locais de atendimento (físicos, telefónicos, <i>online</i> pontos de vendas de bilhetes, aplicações informáticas.	-	Atendimento presencial: sim Atendimento telefónico: sim Serviços on-line: sim Pontos de venda de bilhetes: sim Aplicações informáticas: Não
	N.º de acidentes de viação (<i>safety</i>), por tipo de acidente.	Un.	n/d
	N.º de incidentes de segurança (<i>security</i>)	Un.	n/d
Sustentabilidade	Emissões de gases com efeito de estufa (GEE) associado à prestação do serviço de transporte de passageiros.	tCO2eq	n/d
	Consumo anual de energia, por fonte de energia (gasóleo, GPL, gás natural, eletricidade e outros).	L, kWh, m ³	Gasóleo - 33.456,60 litros/ano

Nota 1: Nas informações solicitadas são válidos os conceitos e definições do RJSPT, do Regulamento n.º 430/2019, publicado no Diário da República, 2.ª série, n.º 94, de 16 de maio de 2019 e da Informação da AMT às autoridades de transporte relativa aos indicadores de monitorização e supervisão, de 27 de setembro de 2018 e publicado no seu site.
Nota 2: A ausência de informação total ou parcial ou com a desagregação sugerida, poderá/deverá ser justificada, designadamente em função de circunstâncias locais.
Nota 3: Caso sejam necessários esclarecimentos, poderá ser utilizado o endereço: ds@amt-autoridade.pt

ANEXO

INFORMAÇÃO MÍNIMA A CONSTAR NO RELATÓRIO ANUAL RELATIVO AO SERVIÇO PÚBLICO DE TRANSPORTE DE PASSAGEIROS PREVISTO NO ARTIGO 7.º DO REGULAMENTO (CE) 1370/2007

Dimensão	Indicador	Unidade	Observações																																																																																																																																																																																																																																																																																																																																															
Identificação dos Operador e dos Contratos de Serviço Público	Designação Social do operador de serviço público e marca com que operam	-	MINHO BUS - TRANSPORTES DO MINHO, SOCIEDADE UNIPessoal, LDA																																																																																																																																																																																																																																																																																																																																															
	Forma de exploração do serviço público de transporte de passageiros e respetiva forma de contratação.	-	Autorizações Provisórias																																																																																																																																																																																																																																																																																																																																															
	Natureza do contrato de serviço público.	-	Nos termos da Lei nº 52/2005, de 9 de junho, foram emitidas autorizações de exploração, em regime provisório - "Autorizações Provisórias", para a manutenção do serviço público de transporte de passageiros regular.																																																																																																																																																																																																																																																																																																																																															
	Caracterização do Contrato de Serviço Público: (i) Designação do contrato; (ii) Identificação da autoridade de transportes concedente; (iii) Vigência do contrato (datas de início e de fim); (iv) Estão definidas obrigações de serviço público (S/N); (v) Estão definidas compensações financeiras (S/N); (vi) Está definido regime de incentivos e penalidades associado ao desempenho. (v) É atribuída exclusividade (S/N); (vi) Modos de transporte.	-	(i) Acordo de atribuição de compensações pela prestação dos serviços públicos de transporte durante o ano de 2025 (ii) Comunidade Intermunicipal do Alto Minho (iii) 01-01-2025 - 31-12-2025 (iv) Sim (v) Sim (vi) Sim (v) Não (vi) Rodoviário																																																																																																																																																																																																																																																																																																																																															
	Lista das rotas (linhas) contratadas divididas por: (i) Transporte municipal, intermunicipal e inter-regional; (ii) Transporte regular e transporte flexível.	-	(i) Interregional: Braga - Viana do Castelo (i) Municipal: S. Julião Freixo (Escola) - Vitorino Piães S. Julião Freixo (Escola) - Cabaços e Fojo Lobal Ponte de Lima - Vilar das Almas (por V. Piães) Ponte de Lima - Gondufe Ponte de Lima - Freixo (por Rebordões) Poiaras - S. Julião Freixo Ardegão - S. Julião Freixo (Escola) (ii) Todos os Serviços são do tipo regular																																																																																																																																																																																																																																																																																																																																															
	Mapa do município com o desenho das rotas (linhas) contratadas e identificação das povoações com mais de 40 habitantes.	-	Ver anexo																																																																																																																																																																																																																																																																																																																																															
Oferta	N.º de linhas exploradas e respetiva extensão.	Un.	8 linhas - 174,50 km																																																																																																																																																																																																																																																																																																																																															
	N.º de circulações: (i) Totais anuais; (i) Média diária nos dias úteis; (ii) Média diária nos fins de semana e feriados.	Un.	(i) 14256 (i) 7,8 (ii) 0																																																																																																																																																																																																																																																																																																																																															
	% da população do município servida por transportes públicos.	%	n/d																																																																																																																																																																																																																																																																																																																																															
	N.º de veículos.km produzidos.	10 ³ VKm	297,40																																																																																																																																																																																																																																																																																																																																															
	N.º de lugares.km produzidos.	10 ⁶ LKm	1,48																																																																																																																																																																																																																																																																																																																																															
	Indicação das opções disponíveis em termos de títulos de transporte, designadamente o preço:	-	<table border="1"> <thead> <tr> <th>Escalões</th> <th>Bilhetes Simples, Cartões não automatizáveis</th> <th>Méio Bilhete</th> <th>Bilhetes Simples comprados (Bilhetes pré-pagos)</th> <th>Passo de linha mensal para número limitado de viagens</th> </tr> </thead> <tbody> <tr><td>0</td><td>2</td><td>1,200 €</td><td>0,600 €</td><td>10,800 €</td><td>32,600 €</td></tr> <tr><td>3</td><td>4</td><td>1,700 €</td><td>0,850 €</td><td>15,100 €</td><td>46,450 €</td></tr> <tr><td>5</td><td>6</td><td>2,200 €</td><td>1,100 €</td><td>20,000 €</td><td>58,650 €</td></tr> <tr><td>7</td><td>8</td><td>2,400 €</td><td>1,200 €</td><td>22,200 €</td><td>72,500 €</td></tr> <tr><td>9</td><td>10</td><td>2,600 €</td><td>1,300 €</td><td>23,200 €</td><td>84,400 €</td></tr> <tr><td>11</td><td>12</td><td>2,700 €</td><td>1,350 €</td><td>24,300 €</td><td>96,600 €</td></tr> <tr><td>13</td><td>14</td><td>2,800 €</td><td>1,400 €</td><td>25,400 €</td><td>108,750 €</td></tr> <tr><td>15</td><td>16</td><td>2,900 €</td><td>1,450 €</td><td>27,000 €</td><td>117,850 €</td></tr> <tr><td>17</td><td>18</td><td>3,000 €</td><td>1,500 €</td><td>28,100 €</td><td>128,150 €</td></tr> <tr><td>19</td><td>20</td><td>3,100 €</td><td>1,550 €</td><td>29,200 €</td><td>133,950 €</td></tr> <tr><td>21</td><td>22</td><td>3,200 €</td><td>1,600 €</td><td>30,300 €</td><td>139,300 €</td></tr> <tr><td>23</td><td>24</td><td>3,300 €</td><td>1,650 €</td><td>31,400 €</td><td>144,500 €</td></tr> <tr><td>25</td><td>26</td><td>3,400 €</td><td>1,700 €</td><td>32,500 €</td><td>149,200 €</td></tr> <tr><td>27</td><td>28</td><td>3,500 €</td><td>1,750 €</td><td>33,600 €</td><td>153,900 €</td></tr> <tr><td>29</td><td>30</td><td>3,600 €</td><td>1,800 €</td><td>34,700 €</td><td>158,200 €</td></tr> <tr><td>31</td><td>32</td><td>3,700 €</td><td>1,850 €</td><td>35,800 €</td><td>162,500 €</td></tr> <tr><td>33</td><td>34</td><td>3,800 €</td><td>1,900 €</td><td>36,900 €</td><td>166,800 €</td></tr> <tr><td>35</td><td>36</td><td>3,900 €</td><td>1,950 €</td><td>38,000 €</td><td>171,100 €</td></tr> <tr><td>37</td><td>38</td><td>4,000 €</td><td>2,000 €</td><td>39,100 €</td><td>175,400 €</td></tr> <tr><td>39</td><td>40</td><td>4,100 €</td><td>2,050 €</td><td>40,200 €</td><td>179,700 €</td></tr> <tr><td>41</td><td>42</td><td>4,200 €</td><td>2,100 €</td><td>41,300 €</td><td>184,000 €</td></tr> <tr><td>43</td><td>44</td><td>4,300 €</td><td>2,150 €</td><td>42,400 €</td><td>188,300 €</td></tr> <tr><td>45</td><td>46</td><td>4,400 €</td><td>2,200 €</td><td>43,500 €</td><td>192,600 €</td></tr> <tr><td>47</td><td>48</td><td>4,500 €</td><td>2,250 €</td><td>44,600 €</td><td>196,900 €</td></tr> <tr><td>49</td><td>50</td><td>4,600 €</td><td>2,300 €</td><td>45,700 €</td><td>201,200 €</td></tr> <tr><td>51</td><td>52</td><td>4,700 €</td><td>2,350 €</td><td>46,800 €</td><td>205,500 €</td></tr> <tr><td>53</td><td>54</td><td>4,800 €</td><td>2,400 €</td><td>47,900 €</td><td>209,800 €</td></tr> <tr><td>55</td><td>56</td><td>4,900 €</td><td>2,450 €</td><td>49,000 €</td><td>214,100 €</td></tr> <tr><td>57</td><td>58</td><td>5,000 €</td><td>2,500 €</td><td>50,100 €</td><td>218,400 €</td></tr> <tr><td>59</td><td>60</td><td>5,100 €</td><td>2,550 €</td><td>51,200 €</td><td>222,700 €</td></tr> <tr><td>61</td><td>62</td><td>5,200 €</td><td>2,600 €</td><td>52,300 €</td><td>227,000 €</td></tr> <tr><td>63</td><td>64</td><td>5,300 €</td><td>2,650 €</td><td>53,400 €</td><td>231,300 €</td></tr> <tr><td>65</td><td>66</td><td>5,400 €</td><td>2,700 €</td><td>54,500 €</td><td>235,600 €</td></tr> <tr><td>67</td><td>68</td><td>5,500 €</td><td>2,750 €</td><td>55,600 €</td><td>239,900 €</td></tr> <tr><td>69</td><td>70</td><td>5,600 €</td><td>2,800 €</td><td>56,700 €</td><td>244,200 €</td></tr> <tr><td>71</td><td>72</td><td>5,700 €</td><td>2,850 €</td><td>57,800 €</td><td>248,500 €</td></tr> <tr><td>73</td><td>74</td><td>5,800 €</td><td>2,900 €</td><td>58,900 €</td><td>252,800 €</td></tr> <tr><td>75</td><td>76</td><td>5,900 €</td><td>2,950 €</td><td>60,000 €</td><td>257,100 €</td></tr> <tr><td>77</td><td>78</td><td>6,000 €</td><td>3,000 €</td><td>61,100 €</td><td>261,400 €</td></tr> <tr><td>79</td><td>80</td><td>6,100 €</td><td>3,050 €</td><td>62,200 €</td><td>265,700 €</td></tr> <tr><td>81</td><td>82</td><td>6,200 €</td><td>3,100 €</td><td>63,300 €</td><td>270,000 €</td></tr> <tr><td>83</td><td>84</td><td>6,300 €</td><td>3,150 €</td><td>64,400 €</td><td>274,300 €</td></tr> <tr><td>85</td><td>86</td><td>6,400 €</td><td>3,200 €</td><td>65,500 €</td><td>278,600 €</td></tr> <tr><td>87</td><td>88</td><td>6,500 €</td><td>3,250 €</td><td>66,600 €</td><td>282,900 €</td></tr> <tr><td>89</td><td>90</td><td>6,600 €</td><td>3,300 €</td><td>67,700 €</td><td>287,200 €</td></tr> <tr><td>91</td><td>92</td><td>6,700 €</td><td>3,350 €</td><td>68,800 €</td><td>291,500 €</td></tr> <tr><td>93</td><td>94</td><td>6,800 €</td><td>3,400 €</td><td>69,900 €</td><td>295,800 €</td></tr> <tr><td>95</td><td>96</td><td>6,900 €</td><td>3,450 €</td><td>71,000 €</td><td>300,100 €</td></tr> <tr><td>97</td><td>98</td><td>7,000 €</td><td>3,500 €</td><td>72,100 €</td><td>304,400 €</td></tr> <tr><td>99</td><td>100</td><td>7,100 €</td><td>3,550 €</td><td>73,200 €</td><td>308,700 €</td></tr> <tr><td>101</td><td>102</td><td>7,200 €</td><td>3,600 €</td><td>74,300 €</td><td>313,000 €</td></tr> <tr><td>103</td><td>104</td><td>7,300 €</td><td>3,650 €</td><td>75,400 €</td><td>317,300 €</td></tr> <tr><td>105</td><td>106</td><td>7,400 €</td><td>3,700 €</td><td>76,500 €</td><td>321,600 €</td></tr> <tr><td>107</td><td>108</td><td>7,500 €</td><td>3,750 €</td><td>77,600 €</td><td>325,900 €</td></tr> <tr><td>109</td><td>110</td><td>7,600 €</td><td>3,800 €</td><td>78,700 €</td><td>330,200 €</td></tr> </tbody> </table>	Escalões	Bilhetes Simples, Cartões não automatizáveis	Méio Bilhete	Bilhetes Simples comprados (Bilhetes pré-pagos)	Passo de linha mensal para número limitado de viagens	0	2	1,200 €	0,600 €	10,800 €	32,600 €	3	4	1,700 €	0,850 €	15,100 €	46,450 €	5	6	2,200 €	1,100 €	20,000 €	58,650 €	7	8	2,400 €	1,200 €	22,200 €	72,500 €	9	10	2,600 €	1,300 €	23,200 €	84,400 €	11	12	2,700 €	1,350 €	24,300 €	96,600 €	13	14	2,800 €	1,400 €	25,400 €	108,750 €	15	16	2,900 €	1,450 €	27,000 €	117,850 €	17	18	3,000 €	1,500 €	28,100 €	128,150 €	19	20	3,100 €	1,550 €	29,200 €	133,950 €	21	22	3,200 €	1,600 €	30,300 €	139,300 €	23	24	3,300 €	1,650 €	31,400 €	144,500 €	25	26	3,400 €	1,700 €	32,500 €	149,200 €	27	28	3,500 €	1,750 €	33,600 €	153,900 €	29	30	3,600 €	1,800 €	34,700 €	158,200 €	31	32	3,700 €	1,850 €	35,800 €	162,500 €	33	34	3,800 €	1,900 €	36,900 €	166,800 €	35	36	3,900 €	1,950 €	38,000 €	171,100 €	37	38	4,000 €	2,000 €	39,100 €	175,400 €	39	40	4,100 €	2,050 €	40,200 €	179,700 €	41	42	4,200 €	2,100 €	41,300 €	184,000 €	43	44	4,300 €	2,150 €	42,400 €	188,300 €	45	46	4,400 €	2,200 €	43,500 €	192,600 €	47	48	4,500 €	2,250 €	44,600 €	196,900 €	49	50	4,600 €	2,300 €	45,700 €	201,200 €	51	52	4,700 €	2,350 €	46,800 €	205,500 €	53	54	4,800 €	2,400 €	47,900 €	209,800 €	55	56	4,900 €	2,450 €	49,000 €	214,100 €	57	58	5,000 €	2,500 €	50,100 €	218,400 €	59	60	5,100 €	2,550 €	51,200 €	222,700 €	61	62	5,200 €	2,600 €	52,300 €	227,000 €	63	64	5,300 €	2,650 €	53,400 €	231,300 €	65	66	5,400 €	2,700 €	54,500 €	235,600 €	67	68	5,500 €	2,750 €	55,600 €	239,900 €	69	70	5,600 €	2,800 €	56,700 €	244,200 €	71	72	5,700 €	2,850 €	57,800 €	248,500 €	73	74	5,800 €	2,900 €	58,900 €	252,800 €	75	76	5,900 €	2,950 €	60,000 €	257,100 €	77	78	6,000 €	3,000 €	61,100 €	261,400 €	79	80	6,100 €	3,050 €	62,200 €	265,700 €	81	82	6,200 €	3,100 €	63,300 €	270,000 €	83	84	6,300 €	3,150 €	64,400 €	274,300 €	85	86	6,400 €	3,200 €	65,500 €	278,600 €	87	88	6,500 €	3,250 €	66,600 €	282,900 €	89	90	6,600 €	3,300 €	67,700 €	287,200 €	91	92	6,700 €	3,350 €	68,800 €	291,500 €	93	94	6,800 €	3,400 €	69,900 €	295,800 €	95	96	6,900 €	3,450 €	71,000 €	300,100 €	97	98	7,000 €	3,500 €	72,100 €	304,400 €	99	100	7,100 €	3,550 €	73,200 €	308,700 €	101	102	7,200 €	3,600 €	74,300 €	313,000 €	103	104	7,300 €	3,650 €	75,400 €	317,300 €	105	106	7,400 €	3,700 €	76,500 €	321,600 €	107	108	7,500 €	3,750 €	77,600 €	325,900 €	109	110	7,600 €	3,800 €	78,700 €	330,200 €
	Escalões	Bilhetes Simples, Cartões não automatizáveis	Méio Bilhete	Bilhetes Simples comprados (Bilhetes pré-pagos)	Passo de linha mensal para número limitado de viagens																																																																																																																																																																																																																																																																																																																																													
0	2	1,200 €	0,600 €	10,800 €	32,600 €																																																																																																																																																																																																																																																																																																																																													
3	4	1,700 €	0,850 €	15,100 €	46,450 €																																																																																																																																																																																																																																																																																																																																													
5	6	2,200 €	1,100 €	20,000 €	58,650 €																																																																																																																																																																																																																																																																																																																																													
7	8	2,400 €	1,200 €	22,200 €	72,500 €																																																																																																																																																																																																																																																																																																																																													
9	10	2,600 €	1,300 €	23,200 €	84,400 €																																																																																																																																																																																																																																																																																																																																													
11	12	2,700 €	1,350 €	24,300 €	96,600 €																																																																																																																																																																																																																																																																																																																																													
13	14	2,800 €	1,400 €	25,400 €	108,750 €																																																																																																																																																																																																																																																																																																																																													
15	16	2,900 €	1,450 €	27,000 €	117,850 €																																																																																																																																																																																																																																																																																																																																													
17	18	3,000 €	1,500 €	28,100 €	128,150 €																																																																																																																																																																																																																																																																																																																																													
19	20	3,100 €	1,550 €	29,200 €	133,950 €																																																																																																																																																																																																																																																																																																																																													
21	22	3,200 €	1,600 €	30,300 €	139,300 €																																																																																																																																																																																																																																																																																																																																													
23	24	3,300 €	1,650 €	31,400 €	144,500 €																																																																																																																																																																																																																																																																																																																																													
25	26	3,400 €	1,700 €	32,500 €	149,200 €																																																																																																																																																																																																																																																																																																																																													
27	28	3,500 €	1,750 €	33,600 €	153,900 €																																																																																																																																																																																																																																																																																																																																													
29	30	3,600 €	1,800 €	34,700 €	158,200 €																																																																																																																																																																																																																																																																																																																																													
31	32	3,700 €	1,850 €	35,800 €	162,500 €																																																																																																																																																																																																																																																																																																																																													
33	34	3,800 €	1,900 €	36,900 €	166,800 €																																																																																																																																																																																																																																																																																																																																													
35	36	3,900 €	1,950 €	38,000 €	171,100 €																																																																																																																																																																																																																																																																																																																																													
37	38	4,000 €	2,000 €	39,100 €	175,400 €																																																																																																																																																																																																																																																																																																																																													
39	40	4,100 €	2,050 €	40,200 €	179,700 €																																																																																																																																																																																																																																																																																																																																													
41	42	4,200 €	2,100 €	41,300 €	184,000 €																																																																																																																																																																																																																																																																																																																																													
43	44	4,300 €	2,150 €	42,400 €	188,300 €																																																																																																																																																																																																																																																																																																																																													
45	46	4,400 €	2,200 €	43,500 €	192,600 €																																																																																																																																																																																																																																																																																																																																													
47	48	4,500 €	2,250 €	44,600 €	196,900 €																																																																																																																																																																																																																																																																																																																																													
49	50	4,600 €	2,300 €	45,700 €	201,200 €																																																																																																																																																																																																																																																																																																																																													
51	52	4,700 €	2,350 €	46,800 €	205,500 €																																																																																																																																																																																																																																																																																																																																													
53	54	4,800 €	2,400 €	47,900 €	209,800 €																																																																																																																																																																																																																																																																																																																																													
55	56	4,900 €	2,450 €	49,000 €	214,100 €																																																																																																																																																																																																																																																																																																																																													
57	58	5,000 €	2,500 €	50,100 €	218,400 €																																																																																																																																																																																																																																																																																																																																													
59	60	5,100 €	2,550 €	51,200 €	222,700 €																																																																																																																																																																																																																																																																																																																																													
61	62	5,200 €	2,600 €	52,300 €	227,000 €																																																																																																																																																																																																																																																																																																																																													
63	64	5,300 €	2,650 €	53,400 €	231,300 €																																																																																																																																																																																																																																																																																																																																													
65	66	5,400 €	2,700 €	54,500 €	235,600 €																																																																																																																																																																																																																																																																																																																																													
67	68	5,500 €	2,750 €	55,600 €	239,900 €																																																																																																																																																																																																																																																																																																																																													
69	70	5,600 €	2,800 €	56,700 €	244,200 €																																																																																																																																																																																																																																																																																																																																													
71	72	5,700 €	2,850 €	57,800 €	248,500 €																																																																																																																																																																																																																																																																																																																																													
73	74	5,800 €	2,900 €	58,900 €	252,800 €																																																																																																																																																																																																																																																																																																																																													
75	76	5,900 €	2,950 €	60,000 €	257,100 €																																																																																																																																																																																																																																																																																																																																													
77	78	6,000 €	3,000 €	61,100 €	261,400 €																																																																																																																																																																																																																																																																																																																																													
79	80	6,100 €	3,050 €	62,200 €	265,700 €																																																																																																																																																																																																																																																																																																																																													
81	82	6,200 €	3,100 €	63,300 €	270,000 €																																																																																																																																																																																																																																																																																																																																													
83	84	6,300 €	3,150 €	64,400 €	274,300 €																																																																																																																																																																																																																																																																																																																																													
85	86	6,400 €	3,200 €	65,500 €	278,600 €																																																																																																																																																																																																																																																																																																																																													
87	88	6,500 €	3,250 €	66,600 €	282,900 €																																																																																																																																																																																																																																																																																																																																													
89	90	6,600 €	3,300 €	67,700 €	287,200 €																																																																																																																																																																																																																																																																																																																																													
91	92	6,700 €	3,350 €	68,800 €	291,500 €																																																																																																																																																																																																																																																																																																																																													
93	94	6,800 €	3,400 €	69,900 €	295,800 €																																																																																																																																																																																																																																																																																																																																													
95	96	6,900 €	3,450 €	71,000 €	300,100 €																																																																																																																																																																																																																																																																																																																																													
97	98	7,000 €	3,500 €	72,100 €	304,400 €																																																																																																																																																																																																																																																																																																																																													
99	100	7,100 €	3,550 €	73,200 €	308,700 €																																																																																																																																																																																																																																																																																																																																													
101	102	7,200 €	3,600 €	74,300 €	313,000 €																																																																																																																																																																																																																																																																																																																																													
103	104	7,300 €	3,650 €	75,400 €	317,300 €																																																																																																																																																																																																																																																																																																																																													
105	106	7,400 €	3,700 €	76,500 €	321,600 €																																																																																																																																																																																																																																																																																																																																													
107	108	7,500 €	3,750 €	77,600 €	325,900 €																																																																																																																																																																																																																																																																																																																																													
109	110	7,600 €	3,800 €	78,700 €	330,200 €																																																																																																																																																																																																																																																																																																																																													

Procura	N.º de passageiros transportados.	Un.	114.702
	N.º de passageiros.km transportados.	10 ³ PKm	2.519
	Taxa de ocupação média anual da frota.	%	n/d
	Taxa de fraude detetada.	%	n/d
Material circulante (frota)	Número de veículos da frota por: (i) Tipo de combustível; (ii) Por norma ambiental EURO; (iii) Com e sem acessibilidade a pessoas com mobilidade condicionada; (iv) Por lotação.	Un.	(i) Gasóleo (ii) IV (iii) n/d (iv) n/d
	Idade média da frota	Anos	18
Indicadores Económico-Financeiros	Receitas tarifárias anuais por título de transporte.	10 ³ Euro	Receita bilhetes simples: 63.940,55€ Receita pré-comprados: 0€ Assinaturas mensais: 35.301,68€
	Gastos totais da Autoridade de Transporte com o serviço público de transporte de passageiros, por contrato, discriminando a seguinte informação: (i) Compensações por obrigações de serviço público; (ii) Remuneração pela prestação do serviço público; (iii) Compensações tarifárias (por ex. 4_18, Sub_23, Social+); (iv) Outros subsídios à exploração; (v) Outros gastos.	10 ³ Euro	(i) 243.234,06€ (ii) 575.420,33€ (iii) 214.141,06 (iv) n/a (v) n/a
	Valor do investimento da Autoridade de Transporte no âmbito do serviço público de transporte de passageiros: (i) Em material circulante; (ii) Outros investimentos.	10 ³ Euro	(i) n/a (ii) n/a
	Índice de regularidade (IR).	%	IR = n/d
Qualidade e segurança	Índice de pontualidade (IP5).	%	IP5 = d/d
	Resumo dos resultados do último inquérito de satisfação realizado aos passageiros e potenciais passageiros.	-	n/d
	N.º de reclamações por motivo.	Un.	Reclamações recebidas 0 reclamações recebidas
	Atendimento ao público: formas e locais de atendimento (físicos, telefónicos, <i>online</i> pontos de vendas de bilhetes, aplicações informáticas.	-	Atendimento presencial: sim Atendimento telefónico: sim Serviços on-line: sim Pontos de venda de bilhetes: sim Aplicações informáticas: Não
	N.º de acidentes de viação (<i>safety</i>), por tipo de acidente.	Un.	n/d
	N.º de incidentes de segurança (<i>security</i>)	Un.	n/d
Sustentabilidade	Emissões de gases com efeito de estufa (GEE) associado à prestação do serviço de transporte de passageiros.	tCO2eq	n/d
	Consumo anual de energia, por fonte de energia (gasóleo, GPL, gás natural, eletricidade e outros).	L, kWh, m ³	Gasóleo - 118.954,80 litros/ano

Nota 1: Nas informações solicitadas são válidos os conceitos e definições do RJSPPT, do Regulamento n.º 430/2019, publicado no Diário da República, 2.ª série, n.º 94, de 16 de maio de 2019 e da Informação da AMT às autoridades de transporte relativa aos indicadores de monitorização e supervisão, de 27 de setembro de 2018 e publicado no seu site.
Nota 2: A ausência de informação total ou parcial ou com a desagregação sugerida, poderá/deverá ser justificada, designadamente em função de circunstâncias locais.
Nota 3: Caso sejam necessários esclarecimentos, poderá ser utilizado o endereço: ds@amt-autoridade.pt

ANEXO

INFORMAÇÃO MÍNIMA A CONSTAR NO RELATÓRIO ANUAL RELATIVO AO SERVIÇO PÚBLICO DE TRANSPORTE DE PASSAGEIROS PREVISTO NO ARTIGO 7.º DO REGULAMENTO (CE) 1370/2007

Dimensão	Indicador	Unidade	Observações																																																																																																																																																																																																																																																														
Identificação dos Operador e dos Contratos de Serviço Público	Designação Social do operador de serviço público e marca com que operam	-	TRANSDEV NORTE, S.A																																																																																																																																																																																																																																																														
	Forma de exploração do serviço público de transporte de passageiros e respetiva forma de contratação.	-	Autorizações Provisórias																																																																																																																																																																																																																																																														
	Natureza do contrato de serviço público.	-	Nos termos da Lei nº 52/2005, de 9 de junho, foram emitidas autorizações de exploração, em regime provisório - "Autorizações Provisórias", para a manutenção do serviço público de transporte de passageiros regular.																																																																																																																																																																																																																																																														
	Caracterização do Contrato de Serviço Público: (i) Designação do contrato; (ii) Identificação da autoridade de transportes concedente; (iii) Vigência do contrato (datas de início e de fim); (iv) Estão definidas obrigações de serviço público (S/N); (v) Estão definidas compensações financeiras (S/N); (vi) Está definido regime de incentivos e penalidades associado ao desempenho. (v) É atribuída exclusividade (S/N); (vi) Modos de transporte.	-	(i) Acordo de atribuição de compensações pela prestação dos serviços públicos de transporte durante o ano de 2025 (ii) Comunidade Intermunicipal do Alto Minho (iii) 01-01-2025 - 31-12-2025 (iv) Sim (v) Sim (vi) Sim (v) Não (vi) Rodoviário																																																																																																																																																																																																																																																														
	Lista das rotas (linhas) contratadas divididas por: (i) Transporte municipal, intermunicipal e inter-regional; (ii) Transporte regular e transporte flexível.	-	(i) Municipal: Ponte de Lima - Mato Ponte de Lima - Labruja Cadém - S. Julião Freixo (Escola) (ii) Todos os Serviços são do tipo regular																																																																																																																																																																																																																																																														
	Mapa do município com o desenho das rotas (linhas) contratadas e identificação das povoações com mais de 40 habitantes.	-	Ver anexo																																																																																																																																																																																																																																																														
Oferta	N.º de linhas exploradas e respetiva extensão.	Un.	3 linhas - 47,0 km																																																																																																																																																																																																																																																														
	N.º de circulações: (i) Totais anuais; (i) Média diária nos dias úteis; (ii) Média diária nos fins de semana e feriados.	Un.	(i) 6008 (i) 6,57 (ii) 0																																																																																																																																																																																																																																																														
	% da população do município servida por transportes públicos.	%	n/d																																																																																																																																																																																																																																																														
	N.º de veículos.km produzidos.	10 ³ Vkm	86,20																																																																																																																																																																																																																																																														
	N.º de lugares.km produzidos.	10 ⁶ Lkm	0,43																																																																																																																																																																																																																																																														
	Indicação das opções disponíveis em termos de títulos de transporte, designadamente o preço:	-	<table border="1"> <thead> <tr> <th>EscaDec</th> <th>Bilhetes Simples - Cartões não automatizados</th> <th>Meio Bilhete</th> <th>Bilhetes Simples (Bilhetes pré-comprados - bilhete de 10 viagens)</th> <th>Passo de linha mensal para número limitado de viagens</th> </tr> </thead> <tbody> <tr><td>0</td><td>2</td><td>1,200 €</td><td>0,600 €</td><td>10,000 €</td></tr> <tr><td>3</td><td>4</td><td>1,700 €</td><td>0,850 €</td><td>15,100 €</td></tr> <tr><td>5</td><td>6</td><td>2,200 €</td><td>1,100 €</td><td>20,200 €</td></tr> <tr><td>7</td><td>8</td><td>2,450 €</td><td>1,250 €</td><td>22,200 €</td></tr> <tr><td>9</td><td>10</td><td>2,600 €</td><td>1,300 €</td><td>23,200 €</td></tr> <tr><td>11</td><td>12</td><td>2,750 €</td><td>1,350 €</td><td>24,200 €</td></tr> <tr><td>13</td><td>14</td><td>2,800 €</td><td>1,400 €</td><td>25,400 €</td></tr> <tr><td>15</td><td>16</td><td>2,900 €</td><td>1,500 €</td><td>27,000 €</td></tr> <tr><td>17</td><td>18</td><td>3,200 €</td><td>1,600 €</td><td>29,150 €</td></tr> <tr><td>19</td><td>20</td><td>3,400 €</td><td>1,700 €</td><td>30,900 €</td></tr> <tr><td>21</td><td>22</td><td>3,700 €</td><td>1,850 €</td><td>33,000 €</td></tr> <tr><td>23</td><td>24</td><td>3,900 €</td><td>1,950 €</td><td>35,100 €</td></tr> <tr><td>25</td><td>26</td><td>4,100 €</td><td>2,050 €</td><td>37,200 €</td></tr> <tr><td>27</td><td>28</td><td>4,400 €</td><td>2,200 €</td><td>39,400 €</td></tr> <tr><td>29</td><td>30</td><td>4,700 €</td><td>2,350 €</td><td>42,100 €</td></tr> <tr><td>31</td><td>32</td><td>4,900 €</td><td>2,450 €</td><td>44,800 €</td></tr> <tr><td>33</td><td>34</td><td>5,000 €</td><td>2,500 €</td><td>45,300 €</td></tr> <tr><td>35</td><td>36</td><td>5,150 €</td><td>2,600 €</td><td>46,400 €</td></tr> <tr><td>37</td><td>38</td><td>5,300 €</td><td>2,650 €</td><td>47,500 €</td></tr> <tr><td>39</td><td>40</td><td>5,450 €</td><td>2,700 €</td><td>48,600 €</td></tr> <tr><td>41</td><td>42</td><td>5,600 €</td><td>2,750 €</td><td>49,700 €</td></tr> <tr><td>43</td><td>44</td><td>5,750 €</td><td>2,800 €</td><td>50,800 €</td></tr> <tr><td>45</td><td>46</td><td>5,900 €</td><td>2,850 €</td><td>51,900 €</td></tr> <tr><td>47</td><td>48</td><td>6,050 €</td><td>2,900 €</td><td>53,000 €</td></tr> <tr><td>49</td><td>50</td><td>6,200 €</td><td>2,950 €</td><td>54,100 €</td></tr> <tr><td>51</td><td>52</td><td>6,350 €</td><td>3,000 €</td><td>55,200 €</td></tr> <tr><td>53</td><td>54</td><td>6,500 €</td><td>3,050 €</td><td>56,300 €</td></tr> <tr><td>55</td><td>56</td><td>6,650 €</td><td>3,100 €</td><td>57,400 €</td></tr> <tr><td>57</td><td>58</td><td>6,800 €</td><td>3,150 €</td><td>58,500 €</td></tr> <tr><td>59</td><td>60</td><td>6,950 €</td><td>3,200 €</td><td>59,600 €</td></tr> <tr><td>61</td><td>62</td><td>7,100 €</td><td>3,250 €</td><td>60,700 €</td></tr> <tr><td>63</td><td>64</td><td>7,250 €</td><td>3,300 €</td><td>61,800 €</td></tr> <tr><td>65</td><td>66</td><td>7,400 €</td><td>3,350 €</td><td>62,900 €</td></tr> <tr><td>67</td><td>68</td><td>7,550 €</td><td>3,400 €</td><td>64,000 €</td></tr> <tr><td>69</td><td>70</td><td>7,700 €</td><td>3,450 €</td><td>65,100 €</td></tr> <tr><td>71</td><td>72</td><td>7,850 €</td><td>3,500 €</td><td>66,200 €</td></tr> <tr><td>73</td><td>74</td><td>8,000 €</td><td>3,550 €</td><td>67,300 €</td></tr> <tr><td>75</td><td>76</td><td>8,150 €</td><td>3,600 €</td><td>68,400 €</td></tr> <tr><td>77</td><td>78</td><td>8,300 €</td><td>3,650 €</td><td>69,500 €</td></tr> <tr><td>79</td><td>80</td><td>8,450 €</td><td>3,700 €</td><td>70,600 €</td></tr> <tr><td>81</td><td>82</td><td>8,600 €</td><td>3,750 €</td><td>71,700 €</td></tr> <tr><td>83</td><td>84</td><td>8,750 €</td><td>3,800 €</td><td>72,800 €</td></tr> <tr><td>85</td><td>86</td><td>8,900 €</td><td>3,850 €</td><td>73,900 €</td></tr> <tr><td>87</td><td>88</td><td>9,050 €</td><td>3,900 €</td><td>75,000 €</td></tr> <tr><td>89</td><td>90</td><td>9,200 €</td><td>3,950 €</td><td>76,100 €</td></tr> <tr><td>91</td><td>92</td><td>9,350 €</td><td>4,000 €</td><td>77,200 €</td></tr> <tr><td>93</td><td>94</td><td>9,500 €</td><td>4,050 €</td><td>78,300 €</td></tr> <tr><td>95</td><td>96</td><td>9,650 €</td><td>4,100 €</td><td>79,400 €</td></tr> <tr><td>97</td><td>98</td><td>9,800 €</td><td>4,150 €</td><td>80,500 €</td></tr> <tr><td>99</td><td>100</td><td>9,950 €</td><td>4,200 €</td><td>81,600 €</td></tr> </tbody> </table>	EscaDec	Bilhetes Simples - Cartões não automatizados	Meio Bilhete	Bilhetes Simples (Bilhetes pré-comprados - bilhete de 10 viagens)	Passo de linha mensal para número limitado de viagens	0	2	1,200 €	0,600 €	10,000 €	3	4	1,700 €	0,850 €	15,100 €	5	6	2,200 €	1,100 €	20,200 €	7	8	2,450 €	1,250 €	22,200 €	9	10	2,600 €	1,300 €	23,200 €	11	12	2,750 €	1,350 €	24,200 €	13	14	2,800 €	1,400 €	25,400 €	15	16	2,900 €	1,500 €	27,000 €	17	18	3,200 €	1,600 €	29,150 €	19	20	3,400 €	1,700 €	30,900 €	21	22	3,700 €	1,850 €	33,000 €	23	24	3,900 €	1,950 €	35,100 €	25	26	4,100 €	2,050 €	37,200 €	27	28	4,400 €	2,200 €	39,400 €	29	30	4,700 €	2,350 €	42,100 €	31	32	4,900 €	2,450 €	44,800 €	33	34	5,000 €	2,500 €	45,300 €	35	36	5,150 €	2,600 €	46,400 €	37	38	5,300 €	2,650 €	47,500 €	39	40	5,450 €	2,700 €	48,600 €	41	42	5,600 €	2,750 €	49,700 €	43	44	5,750 €	2,800 €	50,800 €	45	46	5,900 €	2,850 €	51,900 €	47	48	6,050 €	2,900 €	53,000 €	49	50	6,200 €	2,950 €	54,100 €	51	52	6,350 €	3,000 €	55,200 €	53	54	6,500 €	3,050 €	56,300 €	55	56	6,650 €	3,100 €	57,400 €	57	58	6,800 €	3,150 €	58,500 €	59	60	6,950 €	3,200 €	59,600 €	61	62	7,100 €	3,250 €	60,700 €	63	64	7,250 €	3,300 €	61,800 €	65	66	7,400 €	3,350 €	62,900 €	67	68	7,550 €	3,400 €	64,000 €	69	70	7,700 €	3,450 €	65,100 €	71	72	7,850 €	3,500 €	66,200 €	73	74	8,000 €	3,550 €	67,300 €	75	76	8,150 €	3,600 €	68,400 €	77	78	8,300 €	3,650 €	69,500 €	79	80	8,450 €	3,700 €	70,600 €	81	82	8,600 €	3,750 €	71,700 €	83	84	8,750 €	3,800 €	72,800 €	85	86	8,900 €	3,850 €	73,900 €	87	88	9,050 €	3,900 €	75,000 €	89	90	9,200 €	3,950 €	76,100 €	91	92	9,350 €	4,000 €	77,200 €	93	94	9,500 €	4,050 €	78,300 €	95	96	9,650 €	4,100 €	79,400 €	97	98	9,800 €	4,150 €	80,500 €	99	100	9,950 €	4,200 €
EscaDec	Bilhetes Simples - Cartões não automatizados	Meio Bilhete	Bilhetes Simples (Bilhetes pré-comprados - bilhete de 10 viagens)	Passo de linha mensal para número limitado de viagens																																																																																																																																																																																																																																																													
0	2	1,200 €	0,600 €	10,000 €																																																																																																																																																																																																																																																													
3	4	1,700 €	0,850 €	15,100 €																																																																																																																																																																																																																																																													
5	6	2,200 €	1,100 €	20,200 €																																																																																																																																																																																																																																																													
7	8	2,450 €	1,250 €	22,200 €																																																																																																																																																																																																																																																													
9	10	2,600 €	1,300 €	23,200 €																																																																																																																																																																																																																																																													
11	12	2,750 €	1,350 €	24,200 €																																																																																																																																																																																																																																																													
13	14	2,800 €	1,400 €	25,400 €																																																																																																																																																																																																																																																													
15	16	2,900 €	1,500 €	27,000 €																																																																																																																																																																																																																																																													
17	18	3,200 €	1,600 €	29,150 €																																																																																																																																																																																																																																																													
19	20	3,400 €	1,700 €	30,900 €																																																																																																																																																																																																																																																													
21	22	3,700 €	1,850 €	33,000 €																																																																																																																																																																																																																																																													
23	24	3,900 €	1,950 €	35,100 €																																																																																																																																																																																																																																																													
25	26	4,100 €	2,050 €	37,200 €																																																																																																																																																																																																																																																													
27	28	4,400 €	2,200 €	39,400 €																																																																																																																																																																																																																																																													
29	30	4,700 €	2,350 €	42,100 €																																																																																																																																																																																																																																																													
31	32	4,900 €	2,450 €	44,800 €																																																																																																																																																																																																																																																													
33	34	5,000 €	2,500 €	45,300 €																																																																																																																																																																																																																																																													
35	36	5,150 €	2,600 €	46,400 €																																																																																																																																																																																																																																																													
37	38	5,300 €	2,650 €	47,500 €																																																																																																																																																																																																																																																													
39	40	5,450 €	2,700 €	48,600 €																																																																																																																																																																																																																																																													
41	42	5,600 €	2,750 €	49,700 €																																																																																																																																																																																																																																																													
43	44	5,750 €	2,800 €	50,800 €																																																																																																																																																																																																																																																													
45	46	5,900 €	2,850 €	51,900 €																																																																																																																																																																																																																																																													
47	48	6,050 €	2,900 €	53,000 €																																																																																																																																																																																																																																																													
49	50	6,200 €	2,950 €	54,100 €																																																																																																																																																																																																																																																													
51	52	6,350 €	3,000 €	55,200 €																																																																																																																																																																																																																																																													
53	54	6,500 €	3,050 €	56,300 €																																																																																																																																																																																																																																																													
55	56	6,650 €	3,100 €	57,400 €																																																																																																																																																																																																																																																													
57	58	6,800 €	3,150 €	58,500 €																																																																																																																																																																																																																																																													
59	60	6,950 €	3,200 €	59,600 €																																																																																																																																																																																																																																																													
61	62	7,100 €	3,250 €	60,700 €																																																																																																																																																																																																																																																													
63	64	7,250 €	3,300 €	61,800 €																																																																																																																																																																																																																																																													
65	66	7,400 €	3,350 €	62,900 €																																																																																																																																																																																																																																																													
67	68	7,550 €	3,400 €	64,000 €																																																																																																																																																																																																																																																													
69	70	7,700 €	3,450 €	65,100 €																																																																																																																																																																																																																																																													
71	72	7,850 €	3,500 €	66,200 €																																																																																																																																																																																																																																																													
73	74	8,000 €	3,550 €	67,300 €																																																																																																																																																																																																																																																													
75	76	8,150 €	3,600 €	68,400 €																																																																																																																																																																																																																																																													
77	78	8,300 €	3,650 €	69,500 €																																																																																																																																																																																																																																																													
79	80	8,450 €	3,700 €	70,600 €																																																																																																																																																																																																																																																													
81	82	8,600 €	3,750 €	71,700 €																																																																																																																																																																																																																																																													
83	84	8,750 €	3,800 €	72,800 €																																																																																																																																																																																																																																																													
85	86	8,900 €	3,850 €	73,900 €																																																																																																																																																																																																																																																													
87	88	9,050 €	3,900 €	75,000 €																																																																																																																																																																																																																																																													
89	90	9,200 €	3,950 €	76,100 €																																																																																																																																																																																																																																																													
91	92	9,350 €	4,000 €	77,200 €																																																																																																																																																																																																																																																													
93	94	9,500 €	4,050 €	78,300 €																																																																																																																																																																																																																																																													
95	96	9,650 €	4,100 €	79,400 €																																																																																																																																																																																																																																																													
97	98	9,800 €	4,150 €	80,500 €																																																																																																																																																																																																																																																													
99	100	9,950 €	4,200 €	81,600 €																																																																																																																																																																																																																																																													

Procura	N.º de passageiros transportados.	Un.	24.310
	N.º de passageiros.km transportados.	10 ³ PKm	210
	Taxa de ocupação média anual da frota.	%	n/d
	Taxa de fraude detetada.	%	n/d
Material circulante (frota)	Número de veículos da frota por: (i) Tipo de combustível; (ii) Por norma ambiental EURO; (iii) Com e sem acessibilidade a pessoas com mobilidade condicionada; (iv) Por lotação.	Un.	(i) Gasóleo (ii) IV (iii) n/d (iv) n/d
	Idade média da frota	Anos	18
Indicadores Económico-Financeiros	Receitas tarifárias anuais por título de transporte.	10 ³ Euro	Receita bilhetes simples: 23.927,73€ Receita pré-comprados: 0€ Assinaturas mensais: 5.394,83€
	Gastos totais da Autoridade de Transporte com o serviço público de transporte de passageiros, por contrato, discriminando a seguinte informação: (i) Compensações por obrigações de serviço público; (ii) Remuneração pela prestação do serviço público; (iii) Compensações tarifárias (por ex. 4_18, Sub_23, Social+); (iv) Outros subsídios à exploração; (v) Outros gastos.	10 ³ Euro	(i) 122.888,94€ (ii) 206.476,66€ (iii) 50.194,77 (iv) n/a (v) n/a
	Valor do investimento da Autoridade de Transporte no âmbito do serviço público de transporte de passageiros: (i) Em material circulante; (ii) Outros investimentos.	10 ³ Euro	(i) n/a (ii) n/a
	Índice de regularidade (IR).	%	IR = n/d
Qualidade e segurança	Índice de pontualidade (IP5).	%	IP5 = d/d
	Resumo dos resultados do último inquérito de satisfação realizado aos passageiros e potenciais passageiros.	-	n/d
	N.º de reclamações por motivo.	Un.	Reclamações recebidas 0 reclamações recebidas
	Atendimento ao público: formas e locais de atendimento (físicos, telefónicos, <i>online</i> pontos de vendas de bilhetes, aplicações informáticas.	-	Atendimento presencial: sim Atendimento telefónico: sim Serviços on-line: sim Pontos de venda de bilhetes: sim Aplicações informáticas: Não
	N.º de acidentes de viação (<i>safety</i>), por tipo de acidente.	Un.	n/d
	N.º de incidentes de segurança (<i>security</i>)	Un.	n/d
Sustentabilidade	Emissões de gases com efeito de estufa (GEE) associado à prestação do serviço de transporte de passageiros.	tCO2eq	n/d
	Consumo anual de energia, por fonte de energia (gasóleo, GPL, gás natural, eletricidade e outros).	L, kWh, m ³	Gasóleo - 34.498,40 litros/ano

Nota 1: Nas informações solicitadas são válidos os conceitos e definições do RJSPPT, do Regulamento n.º 430/2019, publicado no Diário da República, 2.ª série, n.º 94, de 16 de maio de 2019 e da informação da AMT às autoridades de transporte relativa aos indicadores de monitorização e supervisão, de 27 de setembro de 2018 e publicado no seu site.
Nota 2: A ausência de informação total ou parcial ou com a desagregação sugerida, poderá/deverá ser justificada, designadamente em função de circunstâncias locais.
Nota 3: Caso sejam necessários esclarecimentos, poderá ser utilizado o endereço: ds@amt-autoridade.pt

ANEXO

INFORMAÇÃO MÍNIMA A CONSTAR NO RELATÓRIO ANUAL RELATIVO AO SERVIÇO PÚBLICO DE TRANSPORTE DE PASSAGEIROS PREVISTO NO ARTIGO 7.º DO REGULAMENTO (CE) 1370/2007

Dimensão	Indicador	Unidade	Observações																																																																																																																																																																																																																																																														
Identificação dos Operador e dos Contratos de Serviço Público	Designação Social do operador de serviço público e marca com que operam	-	OVNITUR - VIAGENS E TURISMO, LDA																																																																																																																																																																																																																																																														
	Forma de exploração do serviço público de transporte de passageiros e respetiva forma de contratação.	-	Autorizações Provisórias																																																																																																																																																																																																																																																														
	Natureza do contrato de serviço público.	-	Nos termos da Lei nº 52/205, de 9 de junho, foram emitidas autorizações de exploração, em regime provisório - "Autorizações Provisórias", para a manutenção do serviço público de transporte de passageiros regular.																																																																																																																																																																																																																																																														
	Caracterização do Contrato de Serviço Público: (i) Designação do contrato; (ii) Identificação da autoridade de transportes concedente; (iii) Vigência do contrato (datas de início e de fim); (iv) Estão definidas obrigações de serviço público (S/N); (v) Estão definidas compensações financeiras (S/N); (vi) Está definido regime de incentivos e penalidades associado ao desempenho. (v) É atribuída exclusividade (S/N); (vi) Modos de transporte.	-	(i) Acordo de atribuição de compensações pela prestação dos serviços públicos de transporte durante o ano de 2025 (ii) Comunidade Intermunicipal do Alto Minho (iii) 01-01-2025 - 31-12-2025 (iv) Sim (v) Sim (vi) Sim (v) Não (vi) Rodoviário																																																																																																																																																																																																																																																														
	Lista das rotas (linhas) contratadas divididas por: (i) Transporte municipal, intermunicipal e inter-regional; (ii) Transporte regular e transporte flexível.	-	(i) Municipal: Ponte de Lima - Ribeira (Chouso) Ponte de Lima - Rebordões Souto Cadém - Fontão (ii) Todos os Serviços são do tipo regular																																																																																																																																																																																																																																																														
	Mapa do município com o desenho das rotas (linhas) contratadas e identificação das povoações com mais de 40 habitantes.	-	Ver anexo																																																																																																																																																																																																																																																														
Oferta	N.º de linhas exploradas e respetiva extensão.	Un.	3 linhas - 33,9 km																																																																																																																																																																																																																																																														
	N.º de circulações: (i) Totais anuais; (i) Média diária nos dias úteis; (ii) Média diária nos fins de semana e feriados.	Un.	(i) 5610 (i) 5,64 (ii) 0																																																																																																																																																																																																																																																														
	% da população do município servida por transportes públicos.	%	n/d																																																																																																																																																																																																																																																														
	N.º de veículos.km produzidos.	10 ³ Vkm	63,20																																																																																																																																																																																																																																																														
	N.º de lugares.km produzidos.	10 ⁶ Lkm	0,31																																																																																																																																																																																																																																																														
	Indicação das opções disponíveis em termos de títulos de transporte, designadamente o preço:	-	<table border="1"> <thead> <tr> <th>EscaDec</th> <th>Bilhetes Simples - Cartões automatizados</th> <th>Meio Bilhete</th> <th>Bilhetes Simples - Bilhetes pré-comprados - Bilhete de 10 viagens</th> <th>Passo de linha mensal para número limitado de viagens</th> </tr> </thead> <tbody> <tr><td>0</td><td>2</td><td>1,200 €</td><td>0,600 €</td><td>10,000 €</td></tr> <tr><td>3</td><td>4</td><td>1,700 €</td><td>0,850 €</td><td>15,100 €</td></tr> <tr><td>5</td><td>6</td><td>2,200 €</td><td>1,100 €</td><td>20,200 €</td></tr> <tr><td>7</td><td>8</td><td>2,450 €</td><td>1,250 €</td><td>22,200 €</td></tr> <tr><td>9</td><td>10</td><td>2,600 €</td><td>1,300 €</td><td>23,200 €</td></tr> <tr><td>11</td><td>12</td><td>2,750 €</td><td>1,350 €</td><td>24,200 €</td></tr> <tr><td>13</td><td>14</td><td>2,800 €</td><td>1,400 €</td><td>25,400 €</td></tr> <tr><td>15</td><td>16</td><td>2,900 €</td><td>1,500 €</td><td>27,000 €</td></tr> <tr><td>17</td><td>18</td><td>3,200 €</td><td>1,600 €</td><td>29,150 €</td></tr> <tr><td>19</td><td>20</td><td>3,400 €</td><td>1,700 €</td><td>30,900 €</td></tr> <tr><td>21</td><td>22</td><td>3,700 €</td><td>1,850 €</td><td>33,000 €</td></tr> <tr><td>23</td><td>24</td><td>3,900 €</td><td>1,950 €</td><td>35,100 €</td></tr> <tr><td>25</td><td>26</td><td>4,100 €</td><td>2,050 €</td><td>37,200 €</td></tr> <tr><td>27</td><td>28</td><td>4,400 €</td><td>2,200 €</td><td>39,400 €</td></tr> <tr><td>29</td><td>30</td><td>4,700 €</td><td>2,350 €</td><td>41,700 €</td></tr> <tr><td>31</td><td>32</td><td>4,900 €</td><td>2,450 €</td><td>44,100 €</td></tr> <tr><td>33</td><td>34</td><td>5,100 €</td><td>2,550 €</td><td>46,500 €</td></tr> <tr><td>35</td><td>36</td><td>5,300 €</td><td>2,650 €</td><td>48,900 €</td></tr> <tr><td>37</td><td>38</td><td>5,500 €</td><td>2,750 €</td><td>51,300 €</td></tr> <tr><td>39</td><td>40</td><td>5,700 €</td><td>2,850 €</td><td>53,700 €</td></tr> <tr><td>41</td><td>42</td><td>5,900 €</td><td>2,950 €</td><td>56,100 €</td></tr> <tr><td>43</td><td>44</td><td>6,100 €</td><td>3,050 €</td><td>58,500 €</td></tr> <tr><td>45</td><td>46</td><td>6,300 €</td><td>3,150 €</td><td>60,900 €</td></tr> <tr><td>47</td><td>48</td><td>6,500 €</td><td>3,250 €</td><td>63,300 €</td></tr> <tr><td>49</td><td>50</td><td>6,700 €</td><td>3,350 €</td><td>65,700 €</td></tr> <tr><td>51</td><td>52</td><td>6,900 €</td><td>3,450 €</td><td>68,100 €</td></tr> <tr><td>53</td><td>54</td><td>7,100 €</td><td>3,550 €</td><td>70,500 €</td></tr> <tr><td>55</td><td>56</td><td>7,300 €</td><td>3,650 €</td><td>72,900 €</td></tr> <tr><td>57</td><td>58</td><td>7,500 €</td><td>3,750 €</td><td>75,300 €</td></tr> <tr><td>59</td><td>60</td><td>7,700 €</td><td>3,850 €</td><td>77,700 €</td></tr> <tr><td>61</td><td>62</td><td>7,900 €</td><td>3,950 €</td><td>80,100 €</td></tr> <tr><td>63</td><td>64</td><td>8,100 €</td><td>4,050 €</td><td>82,500 €</td></tr> <tr><td>65</td><td>66</td><td>8,300 €</td><td>4,150 €</td><td>84,900 €</td></tr> <tr><td>67</td><td>68</td><td>8,500 €</td><td>4,250 €</td><td>87,300 €</td></tr> <tr><td>69</td><td>70</td><td>8,700 €</td><td>4,350 €</td><td>89,700 €</td></tr> <tr><td>71</td><td>72</td><td>8,900 €</td><td>4,450 €</td><td>92,100 €</td></tr> <tr><td>73</td><td>74</td><td>9,100 €</td><td>4,550 €</td><td>94,500 €</td></tr> <tr><td>75</td><td>76</td><td>9,300 €</td><td>4,650 €</td><td>96,900 €</td></tr> <tr><td>77</td><td>78</td><td>9,500 €</td><td>4,750 €</td><td>99,300 €</td></tr> <tr><td>79</td><td>80</td><td>9,700 €</td><td>4,850 €</td><td>101,700 €</td></tr> <tr><td>81</td><td>82</td><td>9,900 €</td><td>4,950 €</td><td>104,100 €</td></tr> <tr><td>83</td><td>84</td><td>10,100 €</td><td>5,050 €</td><td>106,500 €</td></tr> <tr><td>85</td><td>86</td><td>10,300 €</td><td>5,150 €</td><td>108,900 €</td></tr> <tr><td>87</td><td>88</td><td>10,500 €</td><td>5,250 €</td><td>111,300 €</td></tr> <tr><td>89</td><td>90</td><td>10,700 €</td><td>5,350 €</td><td>113,700 €</td></tr> <tr><td>91</td><td>92</td><td>10,900 €</td><td>5,450 €</td><td>116,100 €</td></tr> <tr><td>93</td><td>94</td><td>11,100 €</td><td>5,550 €</td><td>118,500 €</td></tr> <tr><td>95</td><td>96</td><td>11,300 €</td><td>5,650 €</td><td>120,900 €</td></tr> <tr><td>97</td><td>98</td><td>11,500 €</td><td>5,750 €</td><td>123,300 €</td></tr> <tr><td>99</td><td>100</td><td>11,700 €</td><td>5,850 €</td><td>125,700 €</td></tr> </tbody> </table>	EscaDec	Bilhetes Simples - Cartões automatizados	Meio Bilhete	Bilhetes Simples - Bilhetes pré-comprados - Bilhete de 10 viagens	Passo de linha mensal para número limitado de viagens	0	2	1,200 €	0,600 €	10,000 €	3	4	1,700 €	0,850 €	15,100 €	5	6	2,200 €	1,100 €	20,200 €	7	8	2,450 €	1,250 €	22,200 €	9	10	2,600 €	1,300 €	23,200 €	11	12	2,750 €	1,350 €	24,200 €	13	14	2,800 €	1,400 €	25,400 €	15	16	2,900 €	1,500 €	27,000 €	17	18	3,200 €	1,600 €	29,150 €	19	20	3,400 €	1,700 €	30,900 €	21	22	3,700 €	1,850 €	33,000 €	23	24	3,900 €	1,950 €	35,100 €	25	26	4,100 €	2,050 €	37,200 €	27	28	4,400 €	2,200 €	39,400 €	29	30	4,700 €	2,350 €	41,700 €	31	32	4,900 €	2,450 €	44,100 €	33	34	5,100 €	2,550 €	46,500 €	35	36	5,300 €	2,650 €	48,900 €	37	38	5,500 €	2,750 €	51,300 €	39	40	5,700 €	2,850 €	53,700 €	41	42	5,900 €	2,950 €	56,100 €	43	44	6,100 €	3,050 €	58,500 €	45	46	6,300 €	3,150 €	60,900 €	47	48	6,500 €	3,250 €	63,300 €	49	50	6,700 €	3,350 €	65,700 €	51	52	6,900 €	3,450 €	68,100 €	53	54	7,100 €	3,550 €	70,500 €	55	56	7,300 €	3,650 €	72,900 €	57	58	7,500 €	3,750 €	75,300 €	59	60	7,700 €	3,850 €	77,700 €	61	62	7,900 €	3,950 €	80,100 €	63	64	8,100 €	4,050 €	82,500 €	65	66	8,300 €	4,150 €	84,900 €	67	68	8,500 €	4,250 €	87,300 €	69	70	8,700 €	4,350 €	89,700 €	71	72	8,900 €	4,450 €	92,100 €	73	74	9,100 €	4,550 €	94,500 €	75	76	9,300 €	4,650 €	96,900 €	77	78	9,500 €	4,750 €	99,300 €	79	80	9,700 €	4,850 €	101,700 €	81	82	9,900 €	4,950 €	104,100 €	83	84	10,100 €	5,050 €	106,500 €	85	86	10,300 €	5,150 €	108,900 €	87	88	10,500 €	5,250 €	111,300 €	89	90	10,700 €	5,350 €	113,700 €	91	92	10,900 €	5,450 €	116,100 €	93	94	11,100 €	5,550 €	118,500 €	95	96	11,300 €	5,650 €	120,900 €	97	98	11,500 €	5,750 €	123,300 €	99	100	11,700 €	5,850 €
EscaDec	Bilhetes Simples - Cartões automatizados	Meio Bilhete	Bilhetes Simples - Bilhetes pré-comprados - Bilhete de 10 viagens	Passo de linha mensal para número limitado de viagens																																																																																																																																																																																																																																																													
0	2	1,200 €	0,600 €	10,000 €																																																																																																																																																																																																																																																													
3	4	1,700 €	0,850 €	15,100 €																																																																																																																																																																																																																																																													
5	6	2,200 €	1,100 €	20,200 €																																																																																																																																																																																																																																																													
7	8	2,450 €	1,250 €	22,200 €																																																																																																																																																																																																																																																													
9	10	2,600 €	1,300 €	23,200 €																																																																																																																																																																																																																																																													
11	12	2,750 €	1,350 €	24,200 €																																																																																																																																																																																																																																																													
13	14	2,800 €	1,400 €	25,400 €																																																																																																																																																																																																																																																													
15	16	2,900 €	1,500 €	27,000 €																																																																																																																																																																																																																																																													
17	18	3,200 €	1,600 €	29,150 €																																																																																																																																																																																																																																																													
19	20	3,400 €	1,700 €	30,900 €																																																																																																																																																																																																																																																													
21	22	3,700 €	1,850 €	33,000 €																																																																																																																																																																																																																																																													
23	24	3,900 €	1,950 €	35,100 €																																																																																																																																																																																																																																																													
25	26	4,100 €	2,050 €	37,200 €																																																																																																																																																																																																																																																													
27	28	4,400 €	2,200 €	39,400 €																																																																																																																																																																																																																																																													
29	30	4,700 €	2,350 €	41,700 €																																																																																																																																																																																																																																																													
31	32	4,900 €	2,450 €	44,100 €																																																																																																																																																																																																																																																													
33	34	5,100 €	2,550 €	46,500 €																																																																																																																																																																																																																																																													
35	36	5,300 €	2,650 €	48,900 €																																																																																																																																																																																																																																																													
37	38	5,500 €	2,750 €	51,300 €																																																																																																																																																																																																																																																													
39	40	5,700 €	2,850 €	53,700 €																																																																																																																																																																																																																																																													
41	42	5,900 €	2,950 €	56,100 €																																																																																																																																																																																																																																																													
43	44	6,100 €	3,050 €	58,500 €																																																																																																																																																																																																																																																													
45	46	6,300 €	3,150 €	60,900 €																																																																																																																																																																																																																																																													
47	48	6,500 €	3,250 €	63,300 €																																																																																																																																																																																																																																																													
49	50	6,700 €	3,350 €	65,700 €																																																																																																																																																																																																																																																													
51	52	6,900 €	3,450 €	68,100 €																																																																																																																																																																																																																																																													
53	54	7,100 €	3,550 €	70,500 €																																																																																																																																																																																																																																																													
55	56	7,300 €	3,650 €	72,900 €																																																																																																																																																																																																																																																													
57	58	7,500 €	3,750 €	75,300 €																																																																																																																																																																																																																																																													
59	60	7,700 €	3,850 €	77,700 €																																																																																																																																																																																																																																																													
61	62	7,900 €	3,950 €	80,100 €																																																																																																																																																																																																																																																													
63	64	8,100 €	4,050 €	82,500 €																																																																																																																																																																																																																																																													
65	66	8,300 €	4,150 €	84,900 €																																																																																																																																																																																																																																																													
67	68	8,500 €	4,250 €	87,300 €																																																																																																																																																																																																																																																													
69	70	8,700 €	4,350 €	89,700 €																																																																																																																																																																																																																																																													
71	72	8,900 €	4,450 €	92,100 €																																																																																																																																																																																																																																																													
73	74	9,100 €	4,550 €	94,500 €																																																																																																																																																																																																																																																													
75	76	9,300 €	4,650 €	96,900 €																																																																																																																																																																																																																																																													
77	78	9,500 €	4,750 €	99,300 €																																																																																																																																																																																																																																																													
79	80	9,700 €	4,850 €	101,700 €																																																																																																																																																																																																																																																													
81	82	9,900 €	4,950 €	104,100 €																																																																																																																																																																																																																																																													
83	84	10,100 €	5,050 €	106,500 €																																																																																																																																																																																																																																																													
85	86	10,300 €	5,150 €	108,900 €																																																																																																																																																																																																																																																													
87	88	10,500 €	5,250 €	111,300 €																																																																																																																																																																																																																																																													
89	90	10,700 €	5,350 €	113,700 €																																																																																																																																																																																																																																																													
91	92	10,900 €	5,450 €	116,100 €																																																																																																																																																																																																																																																													
93	94	11,100 €	5,550 €	118,500 €																																																																																																																																																																																																																																																													
95	96	11,300 €	5,650 €	120,900 €																																																																																																																																																																																																																																																													
97	98	11,500 €	5,750 €	123,300 €																																																																																																																																																																																																																																																													
99	100	11,700 €	5,850 €	125,700 €																																																																																																																																																																																																																																																													

Procura	N.º de passageiros transportados.	Un.	28.926
	N.º de passageiros.km transportados.	10 ³ PKm	183
	Taxa de ocupação média anual da frota.	%	n/d
	Taxa de fraude detetada.	%	n/d
Material circulante (frota)	Número de veículos da frota por: (i) Tipo de combustível; (ii) Por norma ambiental EURO; (iii) Com e sem acessibilidade a pessoas com mobilidade condicionada; (iv) Por lotação.	Un.	(i) Gasóleo (ii) IV (iii) n/d (iv) n/d
	Idade média da frota	Anos	18
Indicadores Económico-Financeiros	Receitas tarifárias anuais por título de transporte.	10 ³ Euro	Receita bilhetes simples: 8.307,36€ Receita pré-comprados: 0€ Assinaturas mensais: 320,66€
	Gastos totais da Autoridade de Transporte com o serviço público de transporte de passageiros, por contrato, discriminando a seguinte informação: (i) Compensações por obrigações de serviço público; (ii) Remuneração pela prestação do serviço público; (iii) Compensações tarifárias (por ex. 4_18, Sub_23, Social+); (iv) Outros subsídios à exploração; (v) Outros gastos.	10 ³ Euro	(i) 187.182,05€ (ii) 219.487,50€ (iii) 70.895,14 (iv) n/a (v) n/a
	Valor do investimento da Autoridade de Transporte no âmbito do serviço público de transporte de passageiros: (i) Em material circulante; (ii) Outros investimentos.	10 ³ Euro	(i) n/a (ii) n/a
	Índice de regularidade (IR).	%	IR = n/d
Qualidade e segurança	Índice de pontualidade (IP5).	%	IP5 = d/d
	Resumo dos resultados do último inquérito de satisfação realizado aos passageiros e potenciais passageiros.	-	n/d
	N.º de reclamações por motivo.	Un.	Reclamações recebidas 0 reclamações recebidas
	Atendimento ao público: formas e locais de atendimento (físicos, telefónicos, <i>online</i> pontos de vendas de bilhetes, aplicações informáticas.	-	Atendimento presencial: sim Atendimento telefónico: sim Serviços on-line: não Pontos de venda de bilhetes: sim Aplicações informáticas: Não
	N.º de acidentes de viação (<i>safety</i>), por tipo de acidente.	Un.	n/d
	N.º de incidentes de segurança (<i>security</i>)	Un.	n/d
Sustentabilidade	Emissões de gases com efeito de estufa (GEE) associado à prestação do serviço de transporte de passageiros.	tCO2eq	n/d
	Consumo anual de energia, por fonte de energia (gasóleo, GPL, gás natural, eletricidade e outros).	L, kWh, m ³	Gasóleo - 25.299,60 litros/ano

Nota 1: Nas informações solicitadas são válidos os conceitos e definições do RJSPPT, do Regulamento n.º 430/2019, publicado no Diário da República, 2.ª série, n.º 94, de 16 de maio de 2019 e da Informação da AMT às autoridades de transporte relativa aos indicadores de monitorização e supervisão, de 27 de setembro de 2018 e publicado no seu site.
Nota 2: A ausência de informação total ou parcial ou com a desagregação sugerida, poderá/deverá ser justificada, designadamente em função de circunstâncias locais.
Nota 3: Caso sejam necessários esclarecimentos, poderá ser utilizado o endereço: ds@amt-autoridade.pt



AFIFE - VIANA DO CASTELO
(Escola Pedro Barbosa e Escola Monserrate)

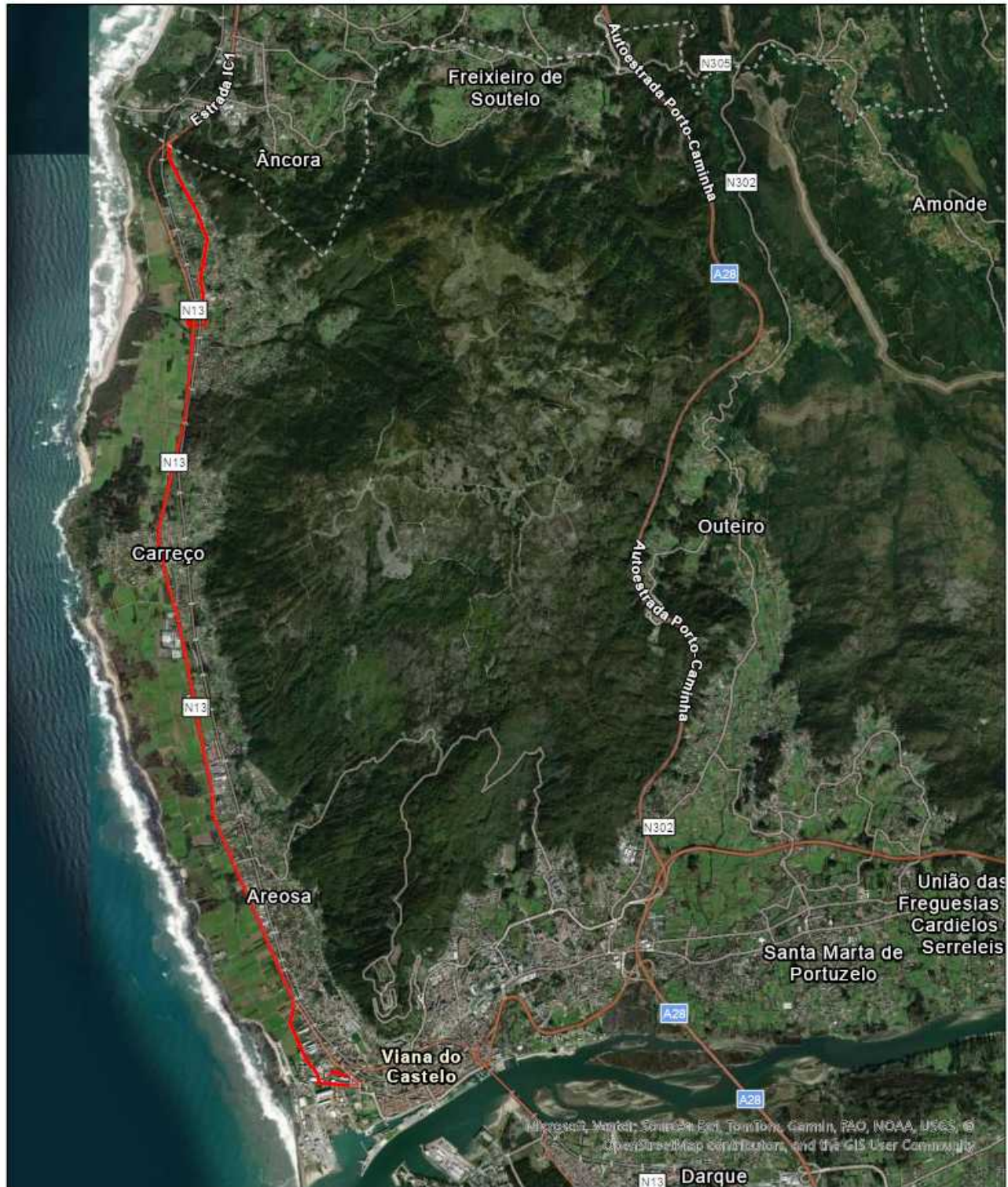
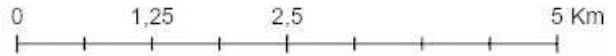

Microsoft, Mapbox, Source: Esri, TomTom, Garmin, FAO, NOAA, USGS, © OpenStreetMap contributors, and the GIS User Community



ARCOS DE VALDEVEZ - PADROSO - ARCOS DE VALDEVEZ

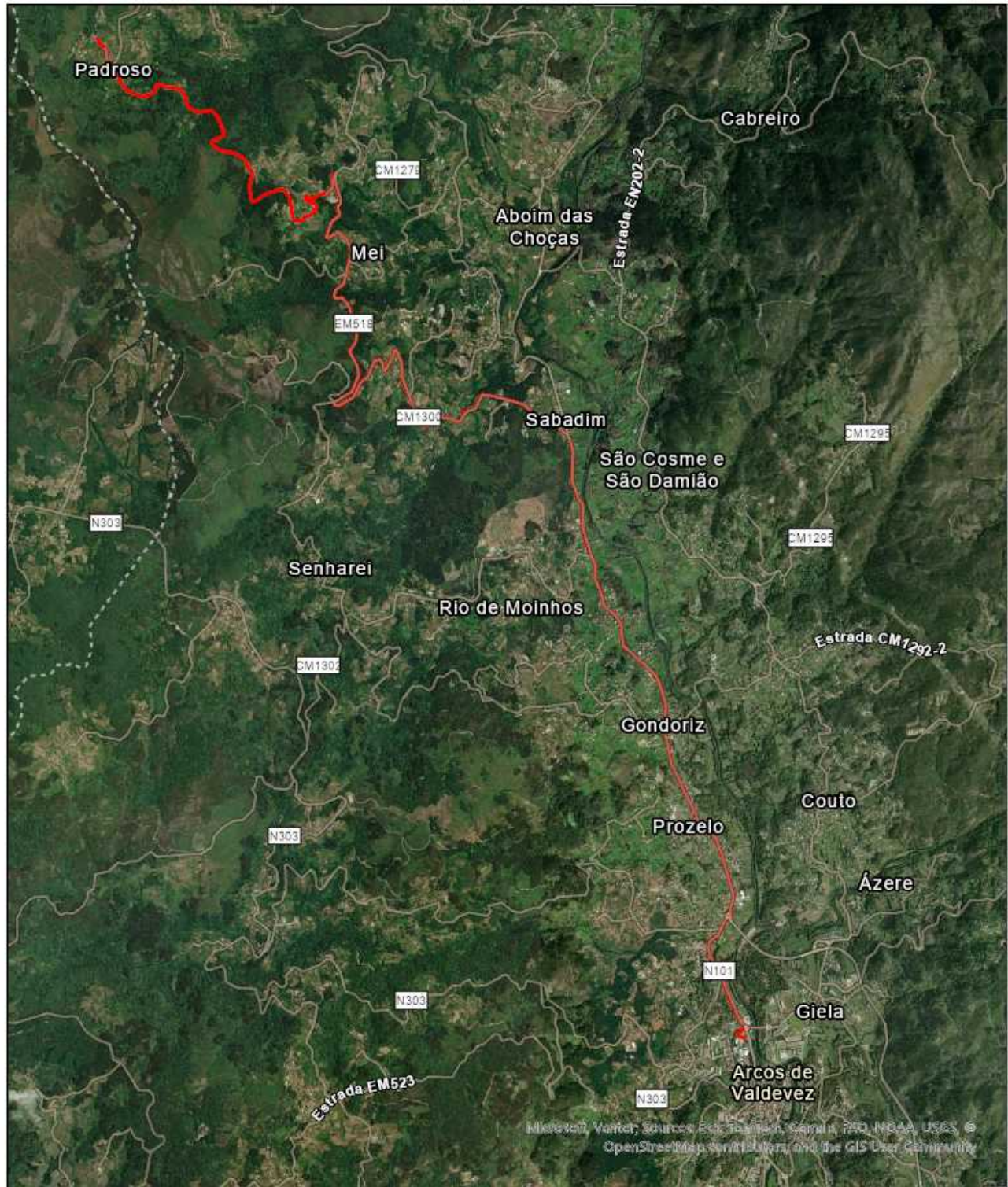
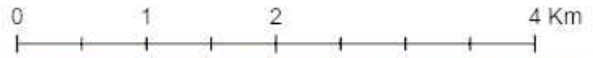



ARCOS DE VALDEVEZ - PONTE DE LIMA
(Por Ponte da Barca)

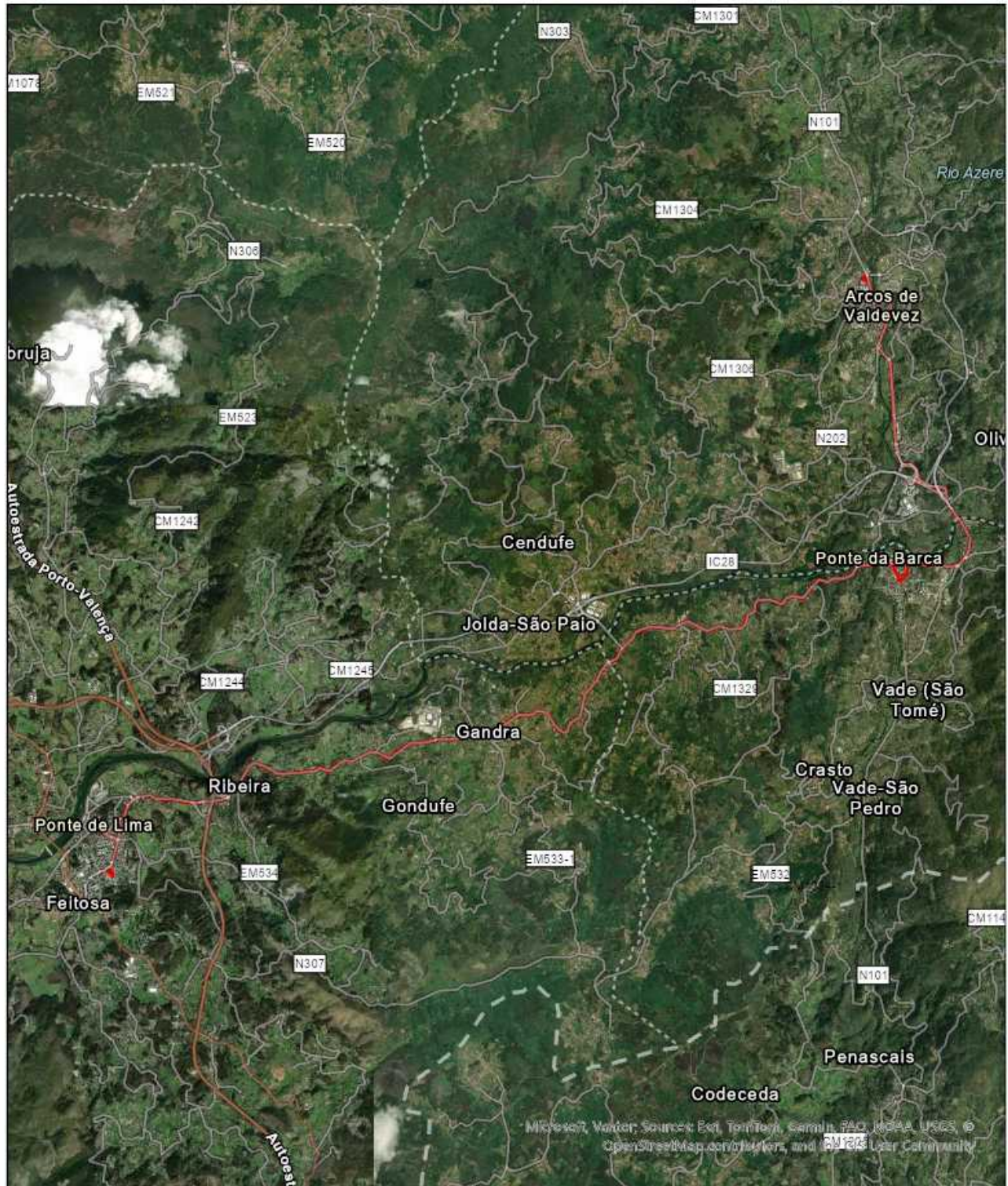
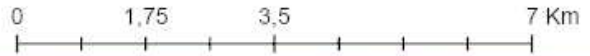

Microsoft, Google, Sources: Esri, DeLorme, Garmin, FAO, NOAA, USGS, © OpenStreetMap contributors, and the GIS User Community



ARCOS DE VALDEVEZ - PONTE DE LIMA
(Por Refóios)

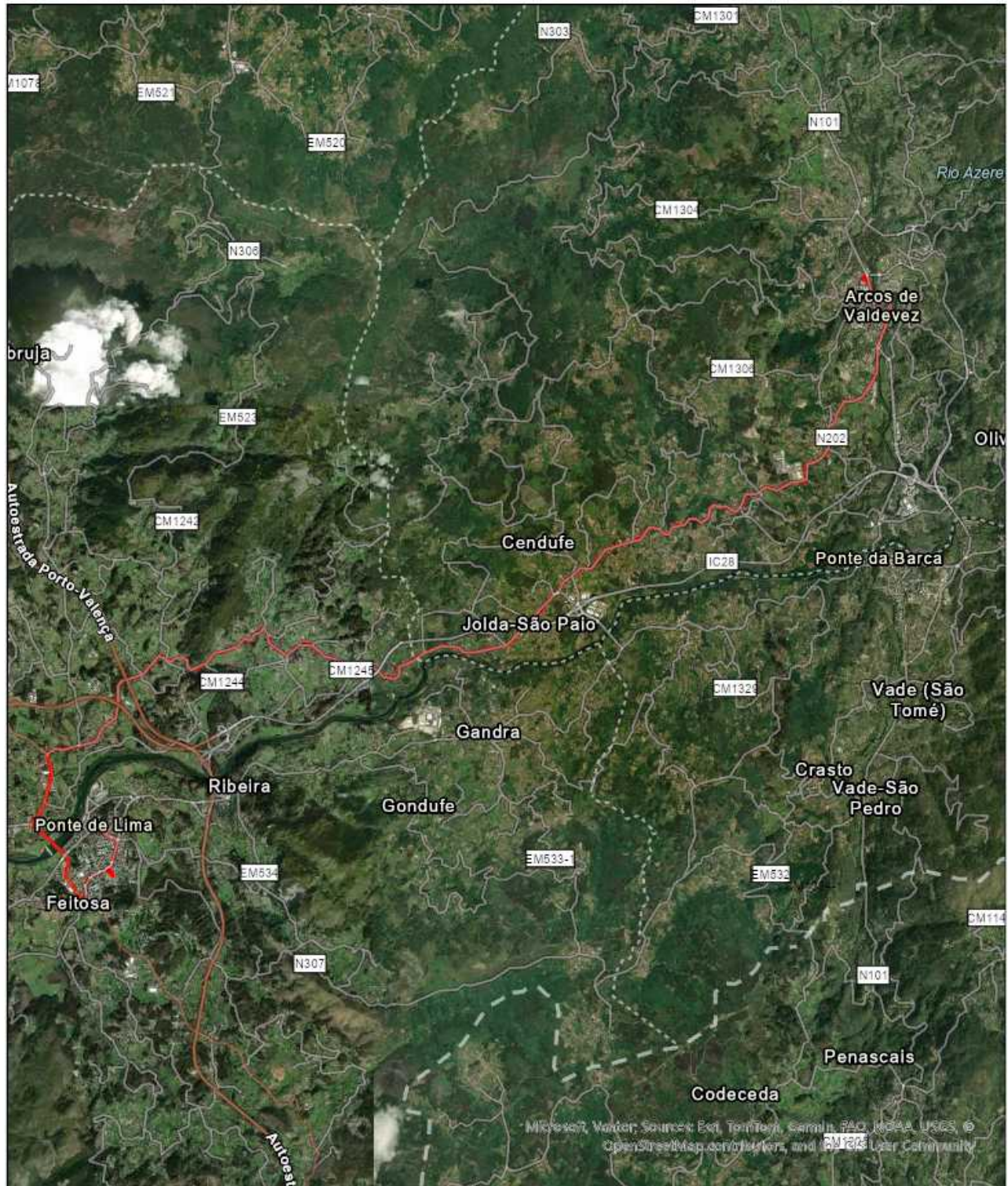
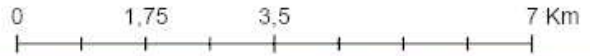



ARCOS DE VALDEVEZ - TÁVORA - ARCOS DE VALDEVEZ

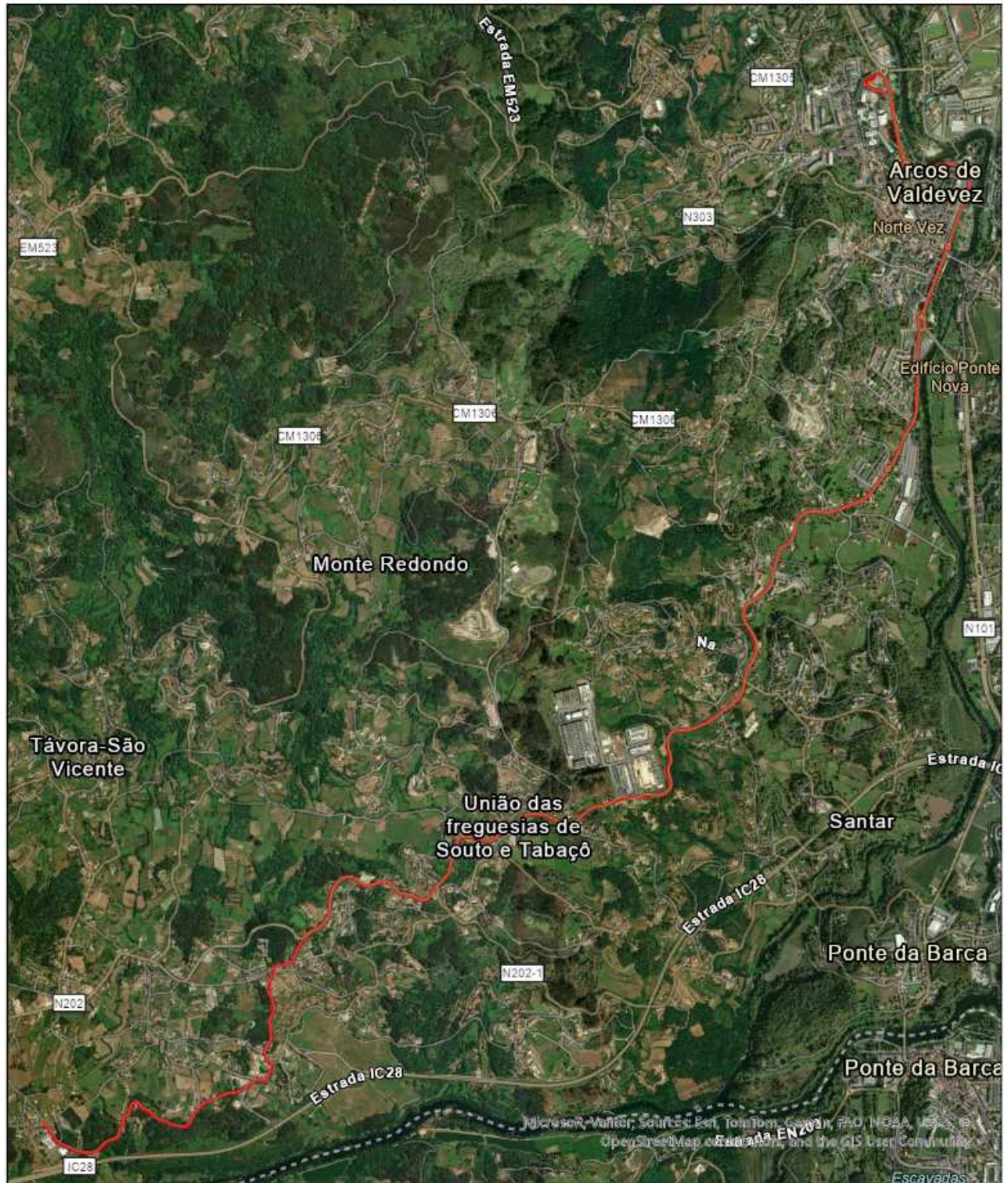



DEOCRISTE - LANHESES
(Escola de Arga e Lima)

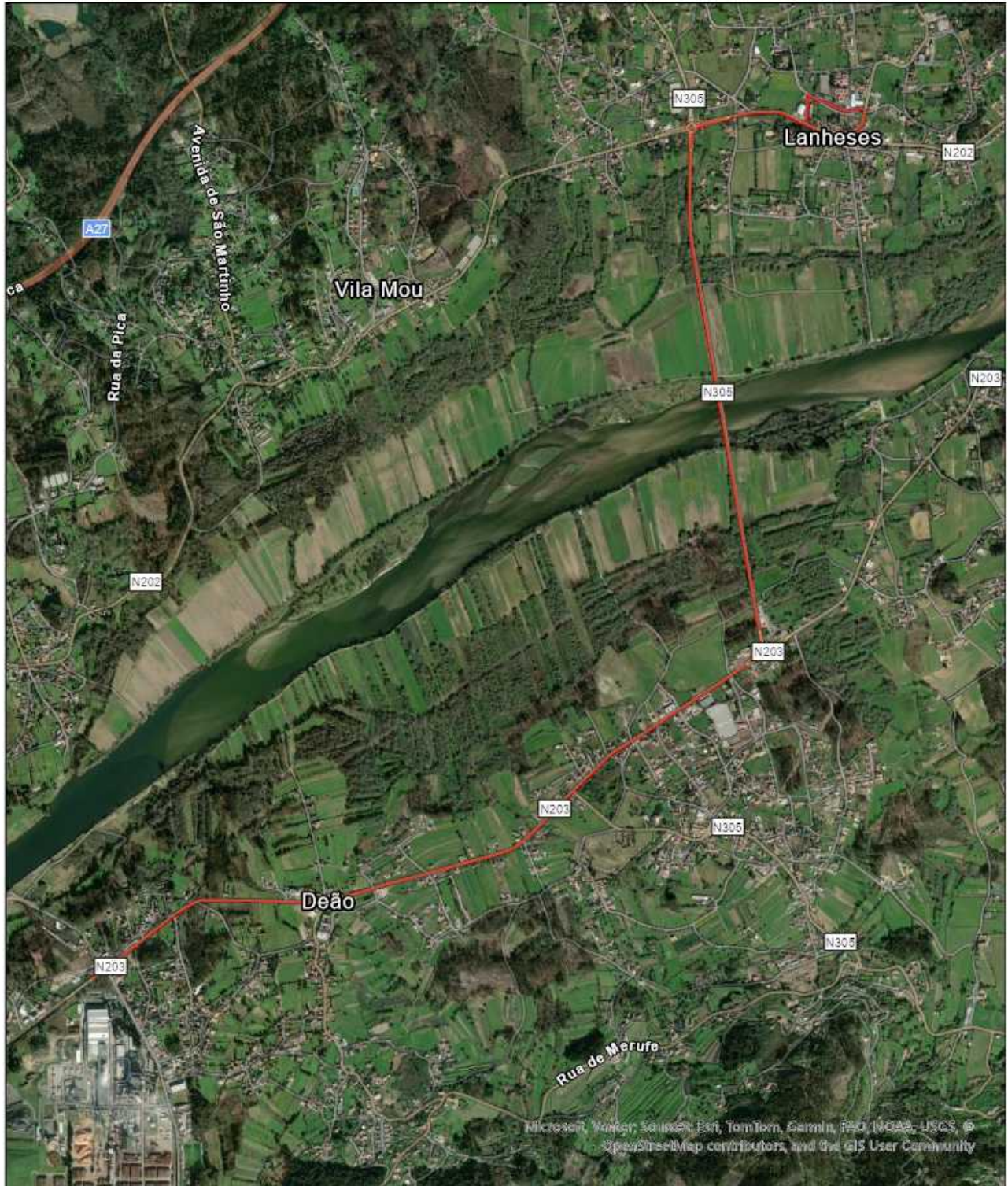
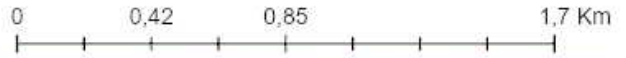



cim alto minho
comunidade intermunicipal do alto minho



ESCOLA EBS ARCOZELO - ESTORÃOS
(Felgueiras - Arcozelos EBS - Ponte de Lima)

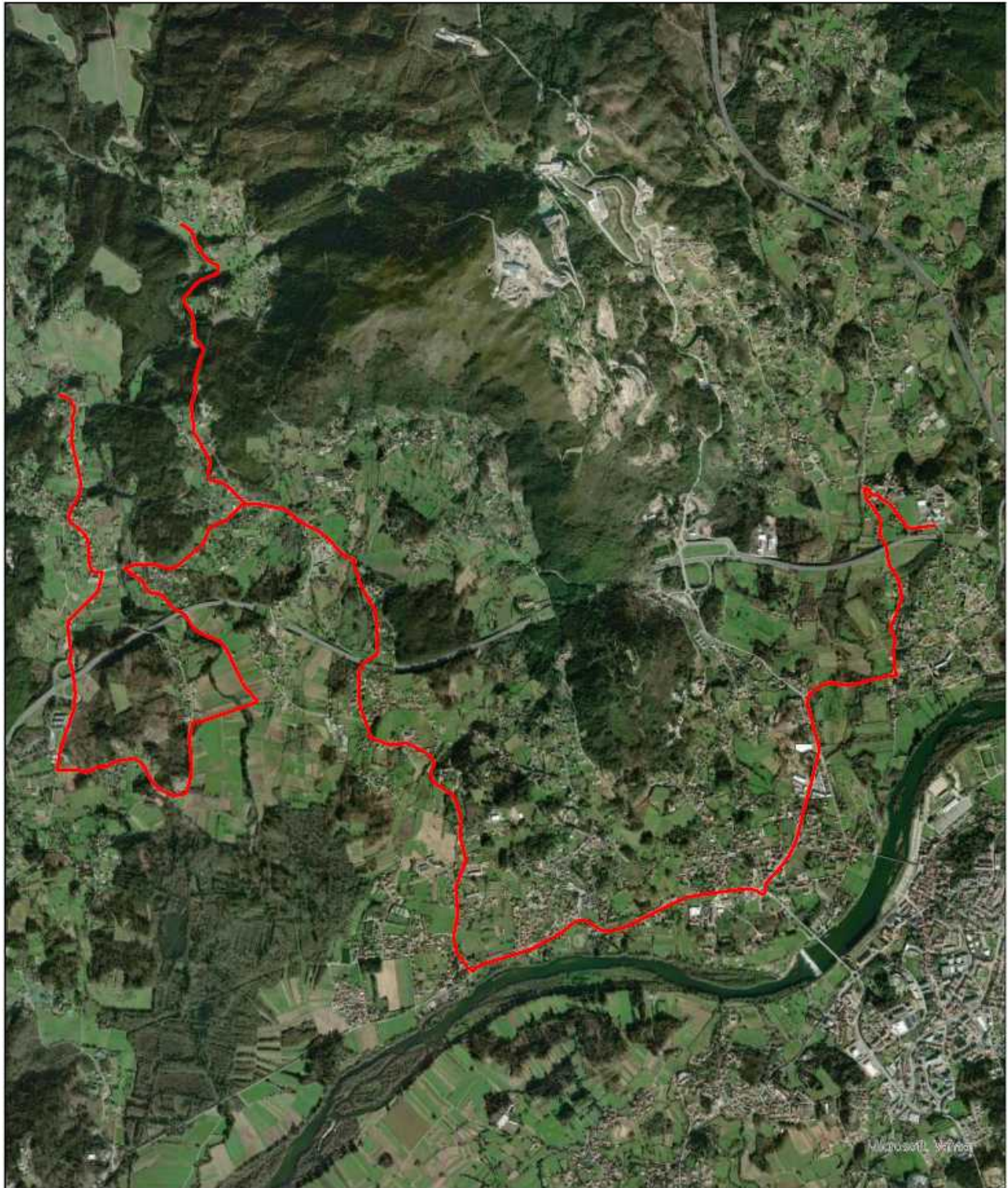
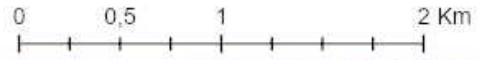

www.sib.rr.gov.br



FONTÃO - EBS LANHESES

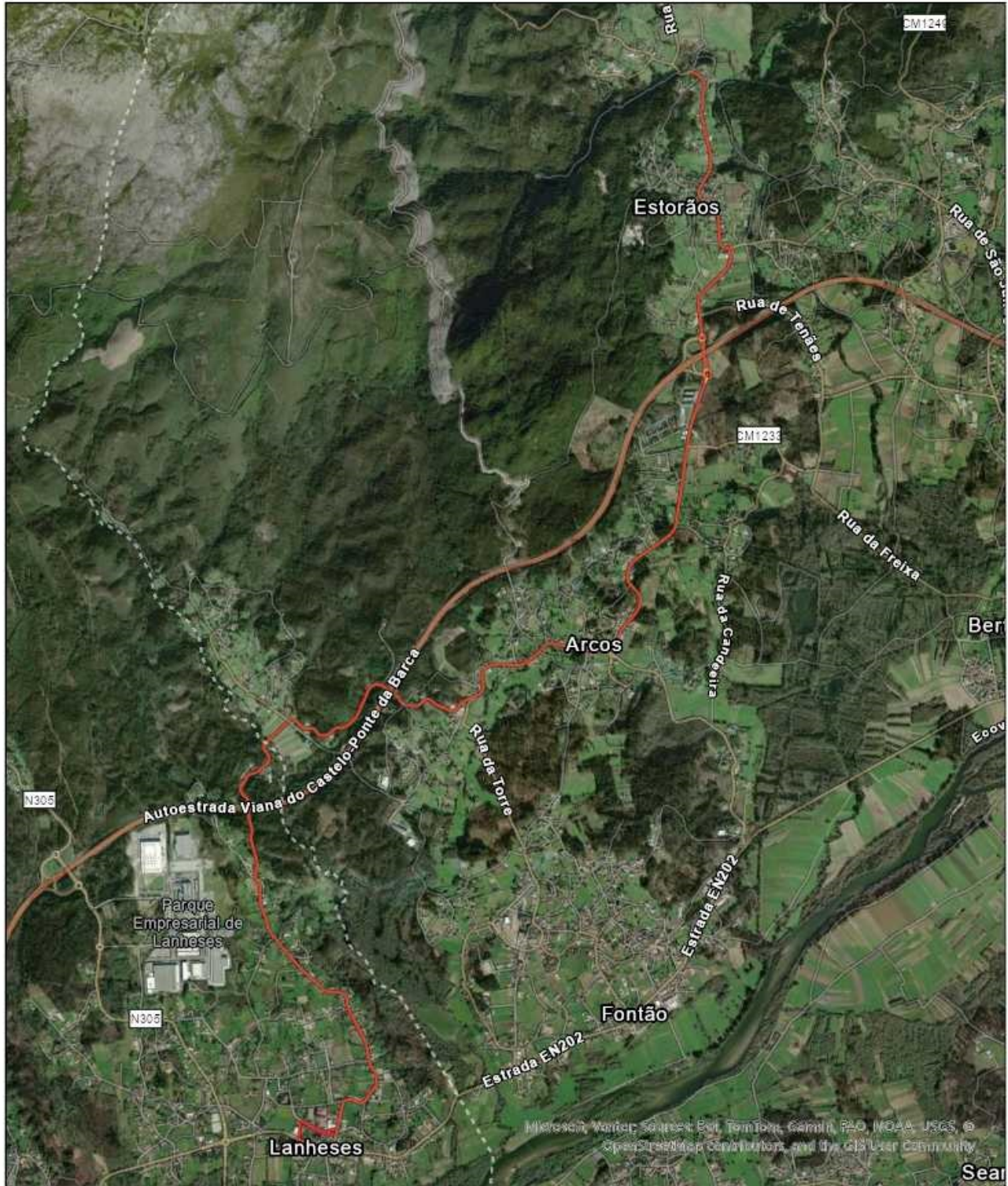



FORNE COBERTA - PONTE DA BARCA

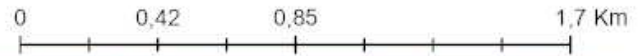



GERAZ DO LIMA - LANHESES
(Escola de Arga e Lima)

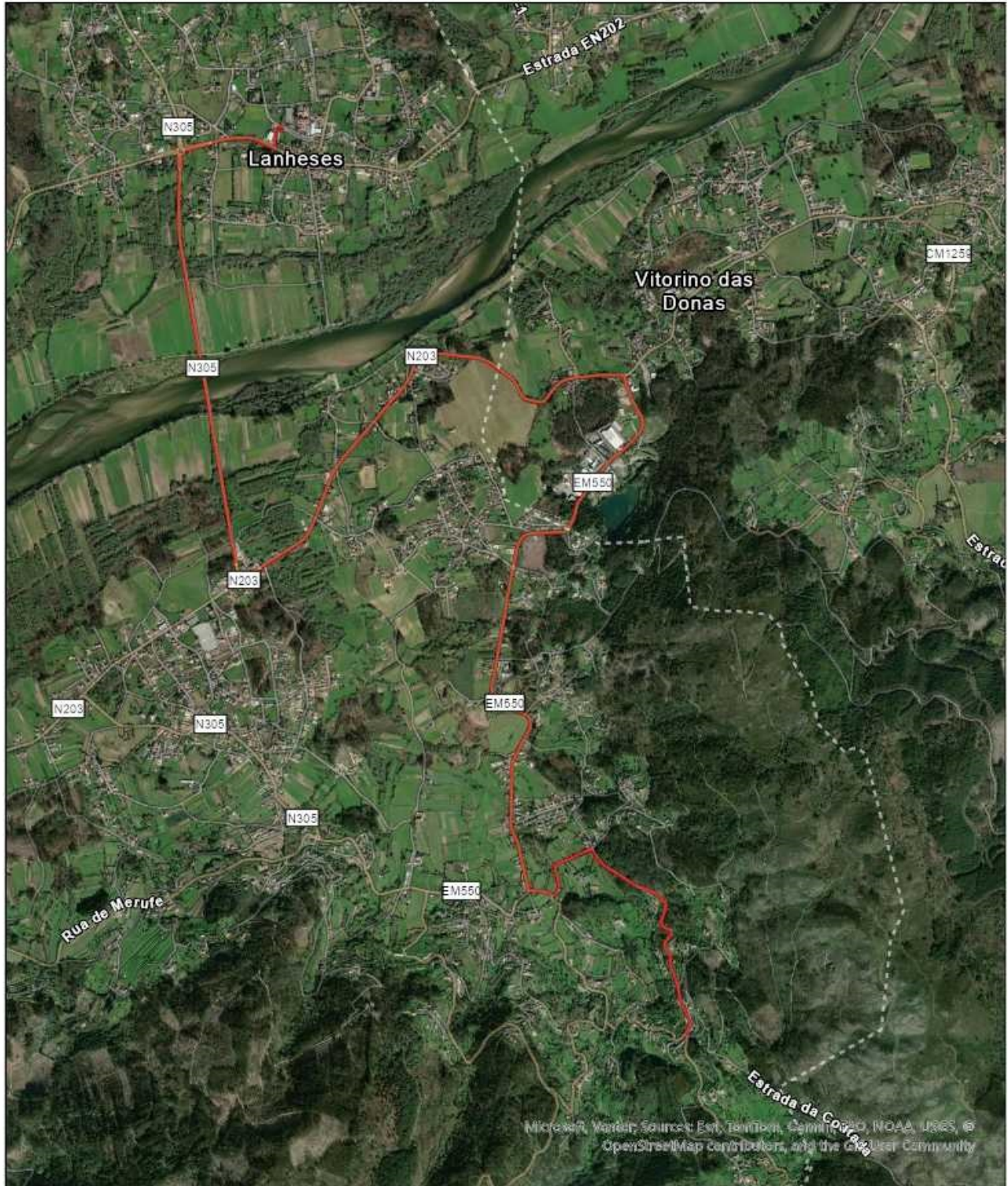
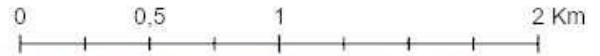



GERAZ DO LIMA - VIANA DO CASTELO

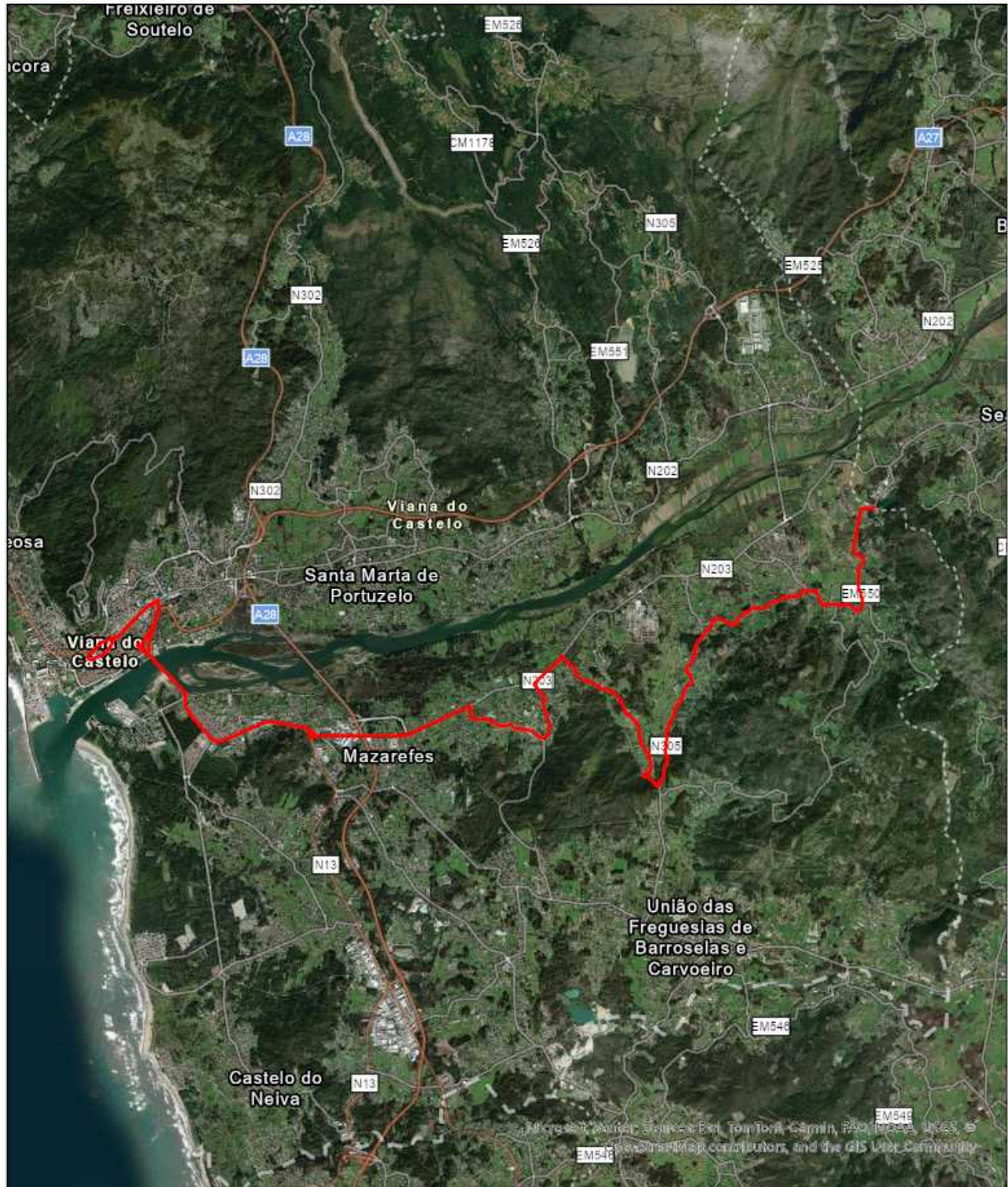
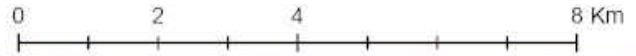



GONDAR - VILA PRAIA DE ÂNCORA

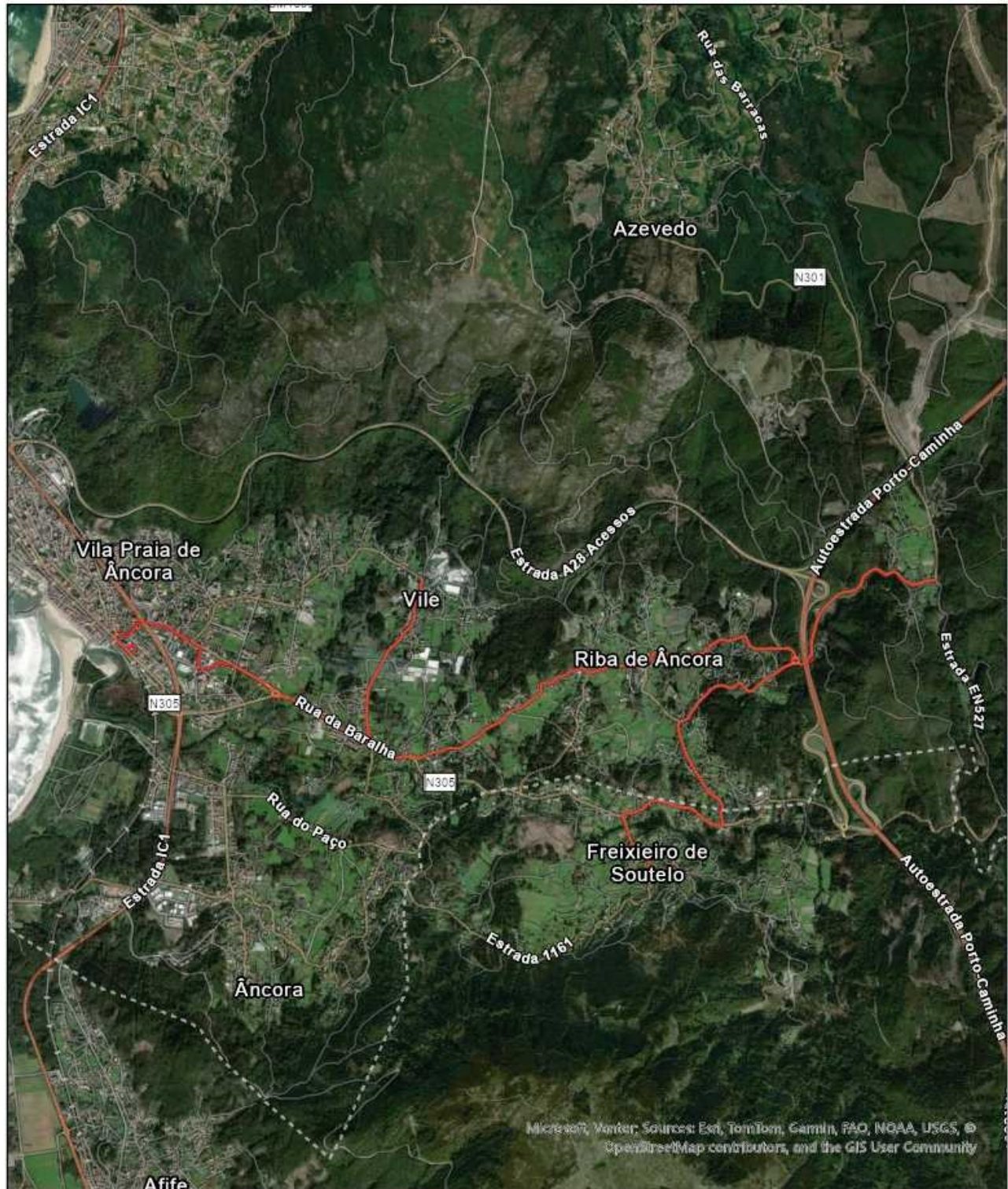
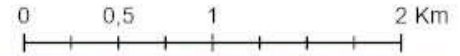



LEIRADELO - ANHÕES - MONÇÃO

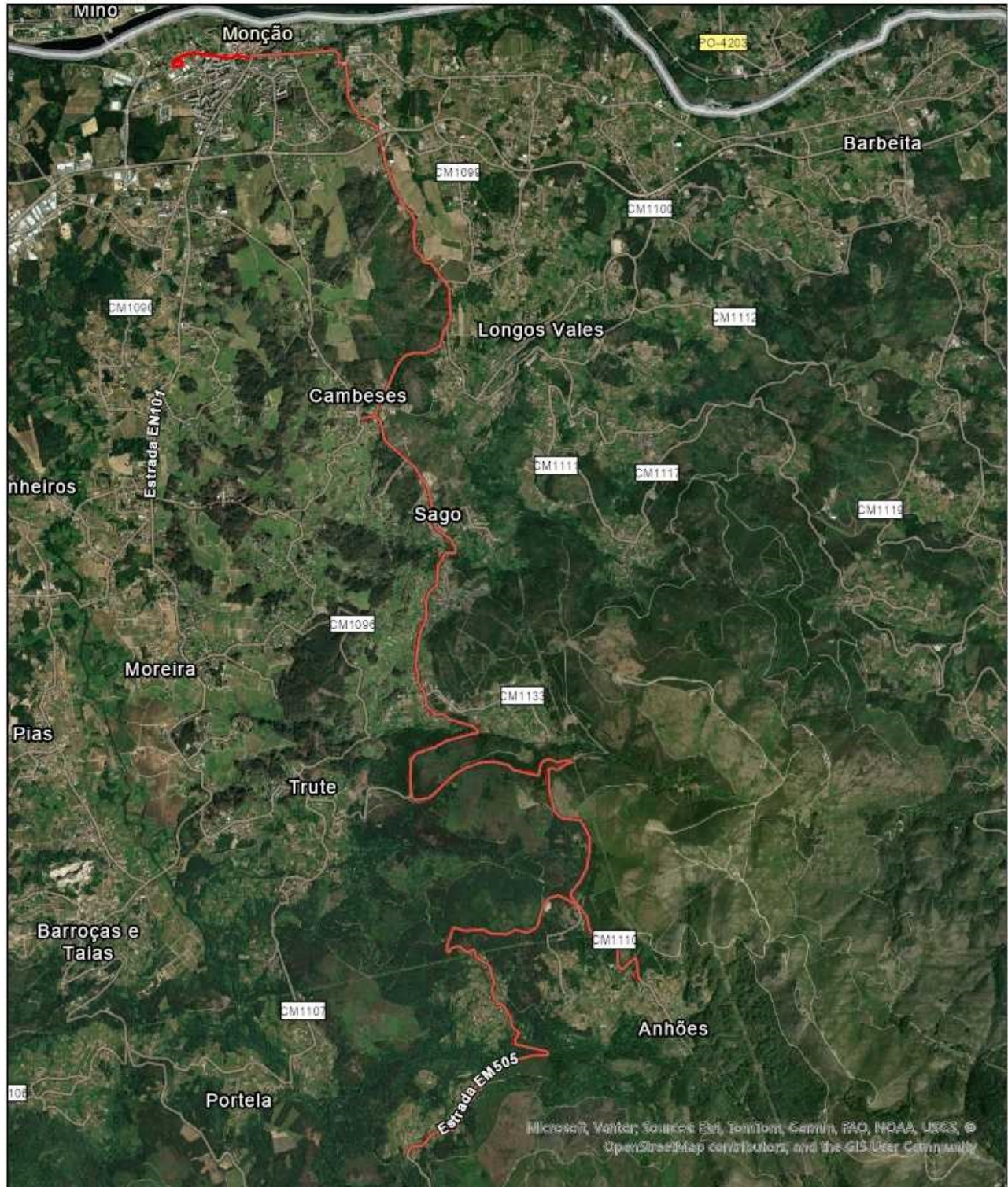
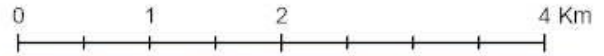



OUTEIRO - SANTA MARTA DE PORTUZELO
(Escola Pintor José de Brito)

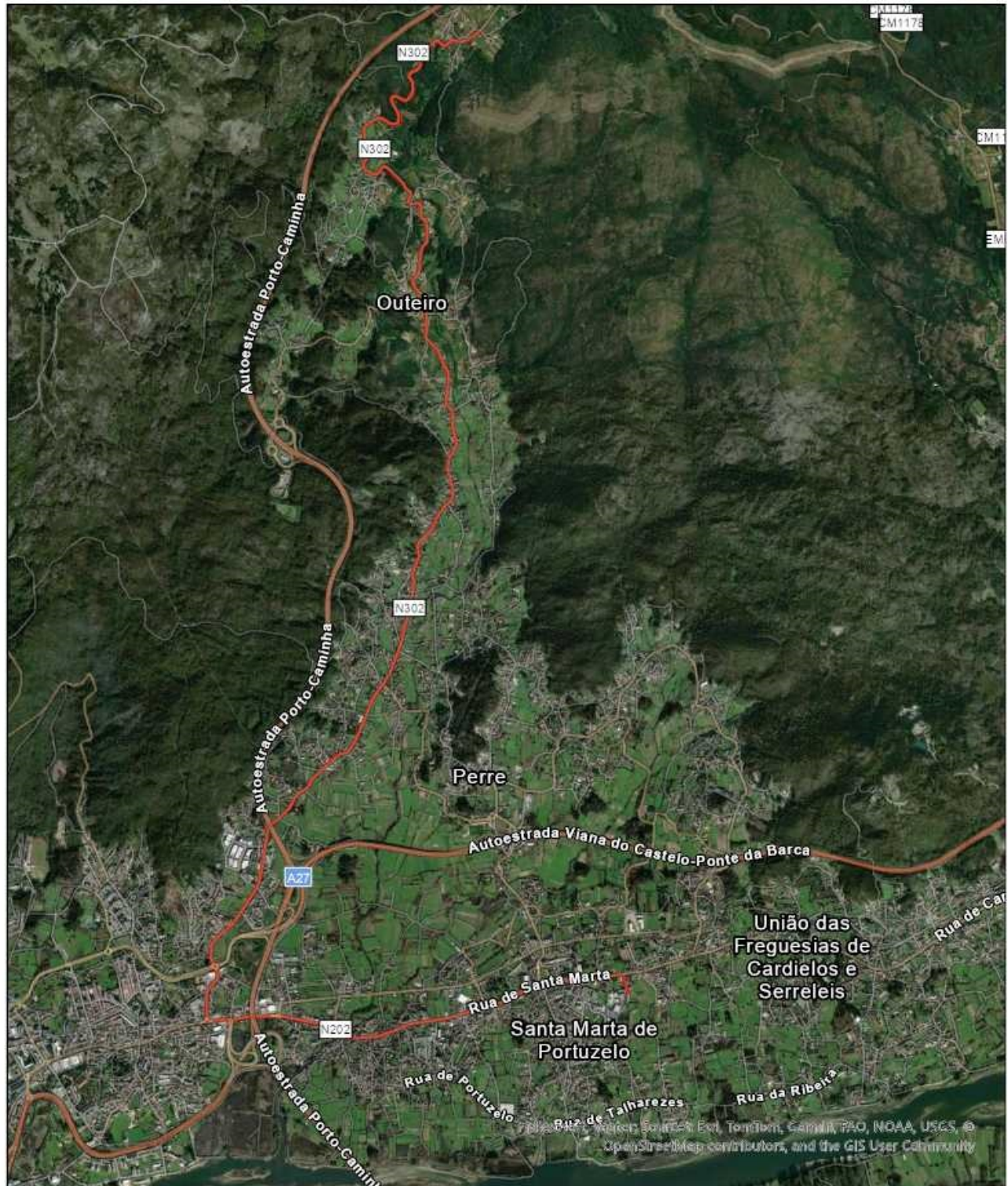
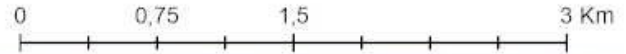



OUTEIRO - VIANA DO CASTELO

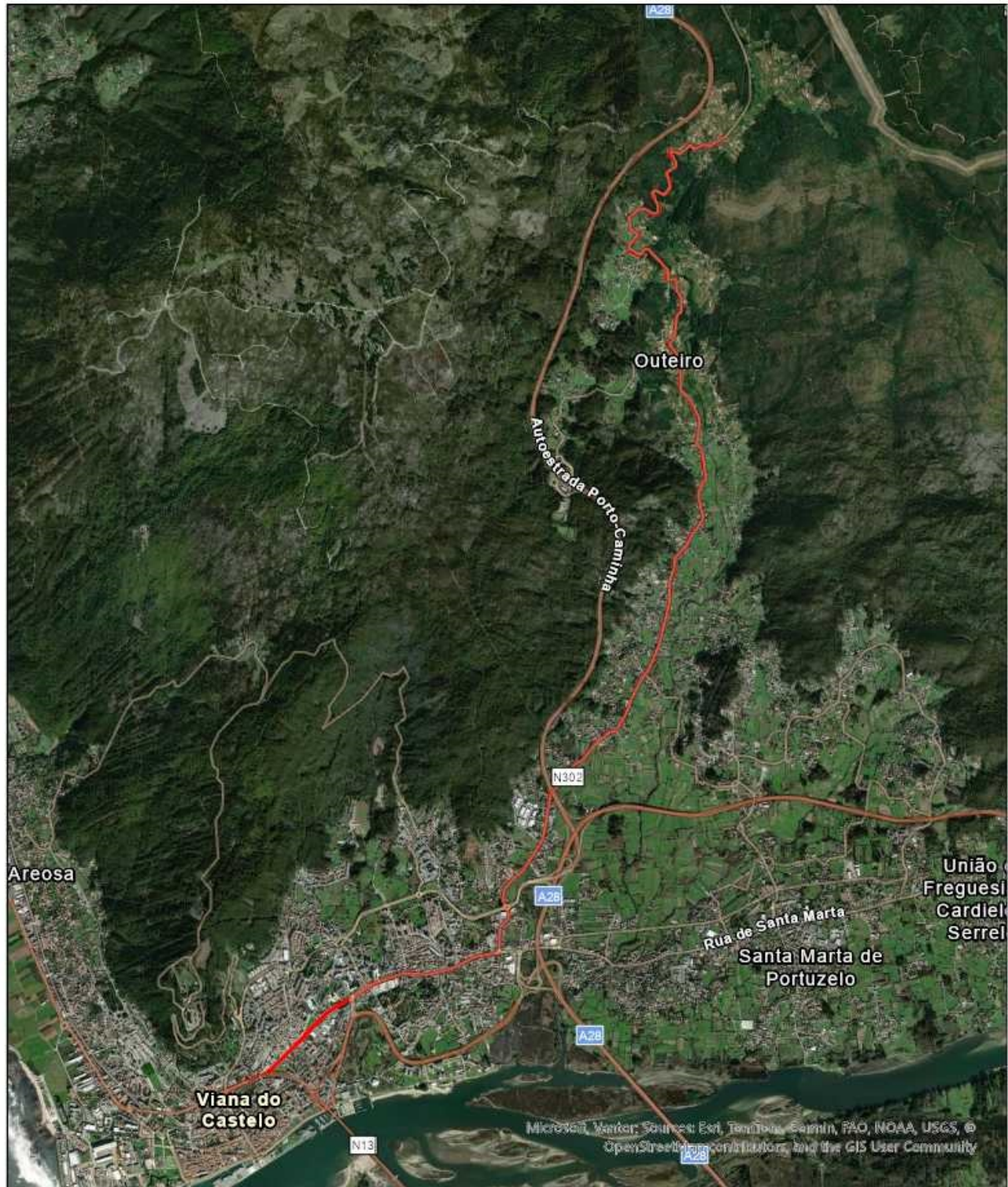
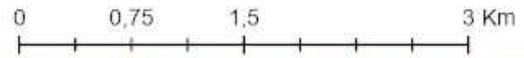



POIARES - S. JULIÃO DE FREIXO

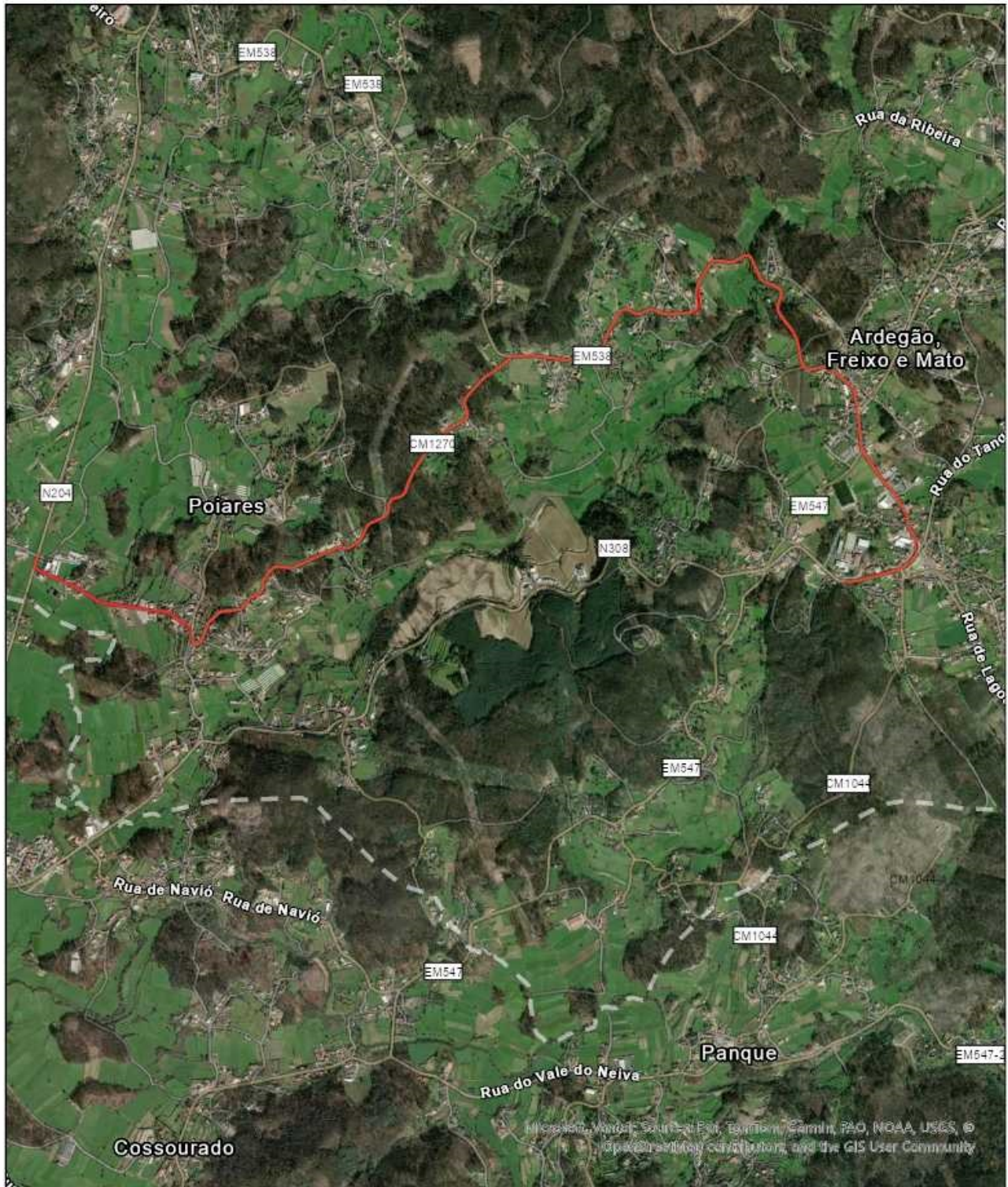



PONTE DE LIMA - BOALHOSA/VILA CHÃ

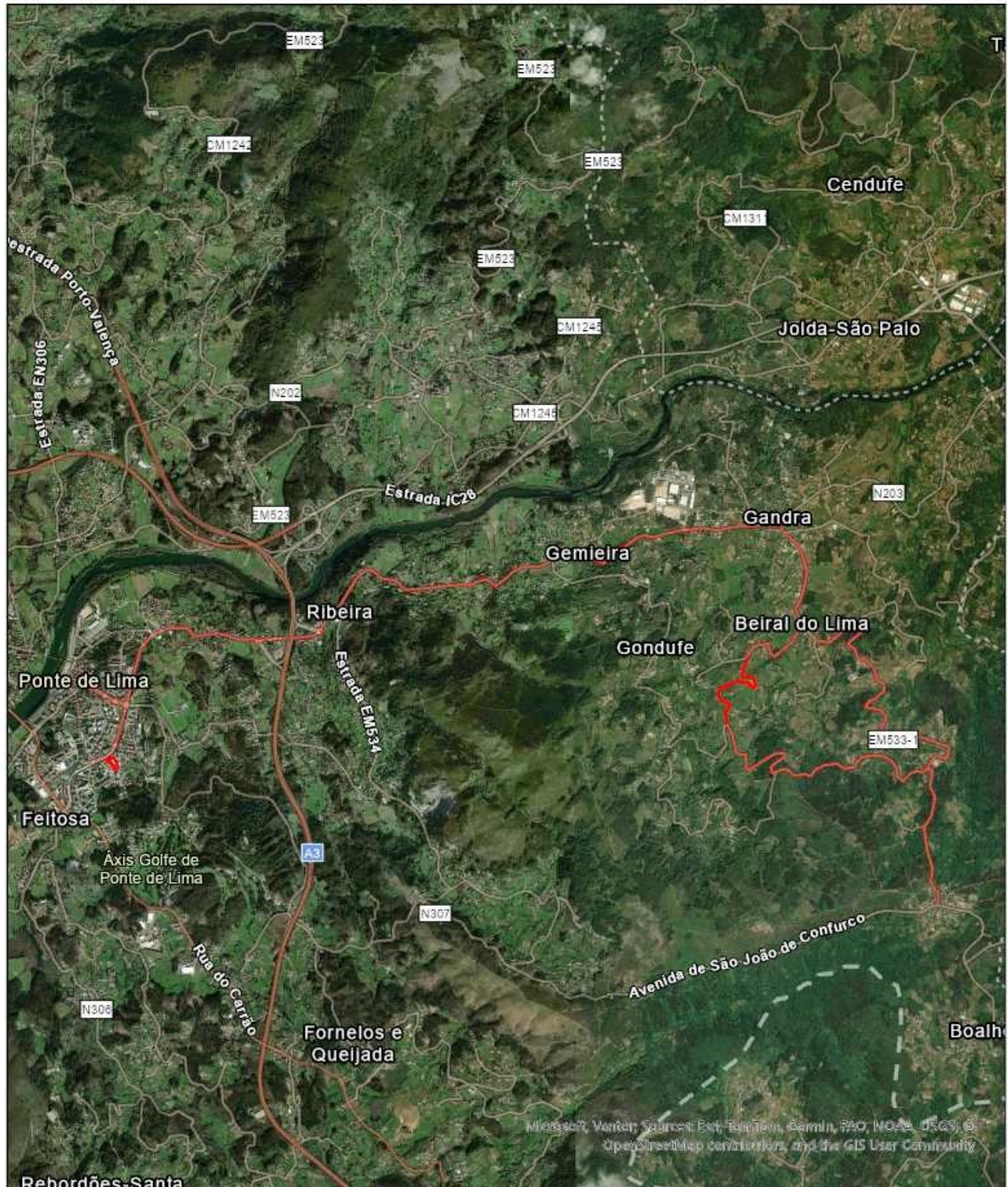
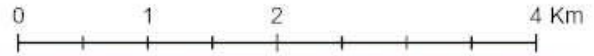



cim alto minho
comunidade intermunicipal do alto minho



PONTE DE LIMA - ESTORÃOS

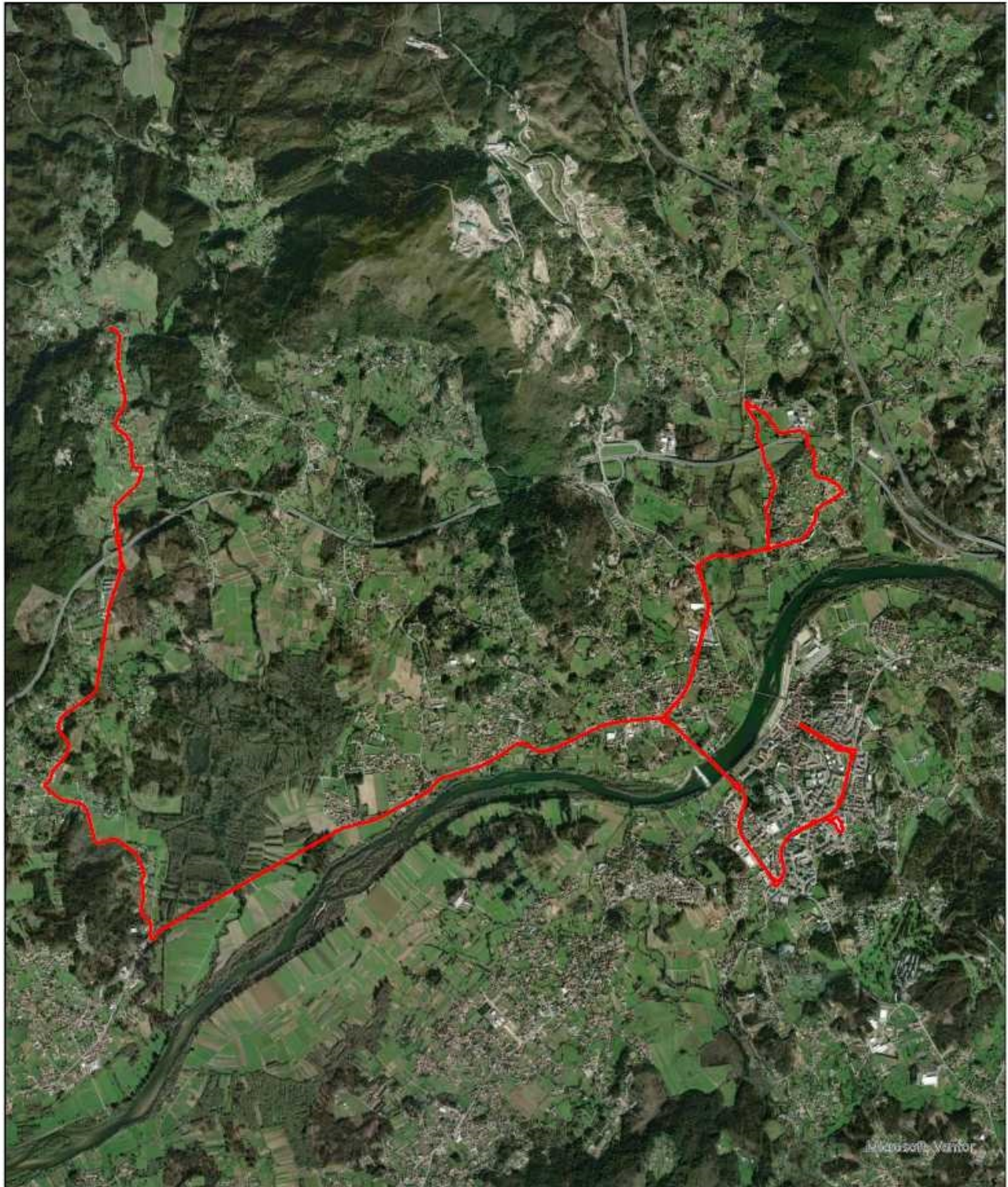
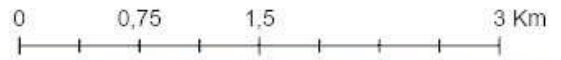



PONTE DE LIMA - FACHA

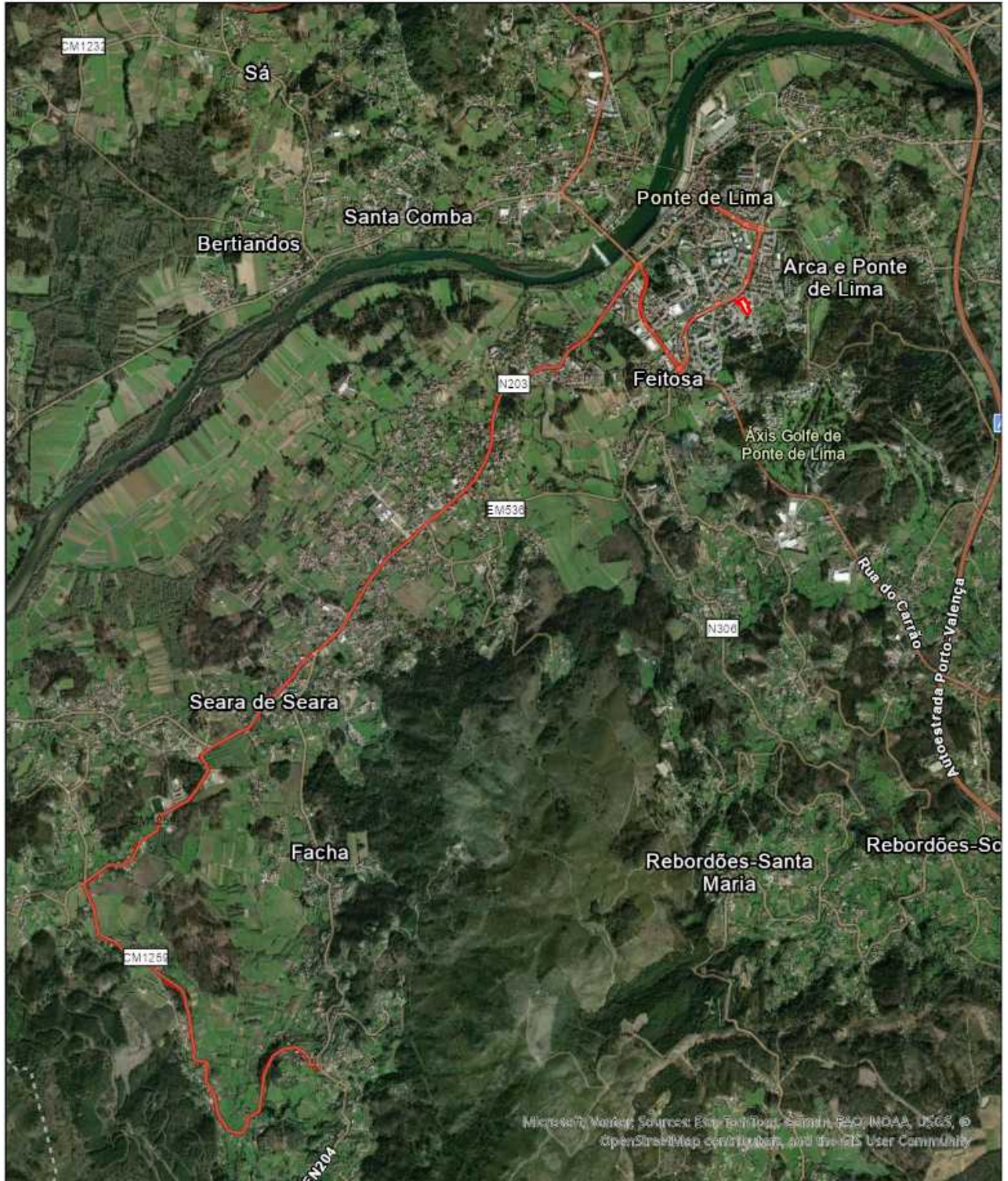
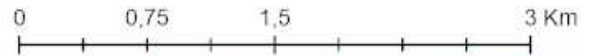



PONTE DE LIMA - FREIXO POR REBORDÕES

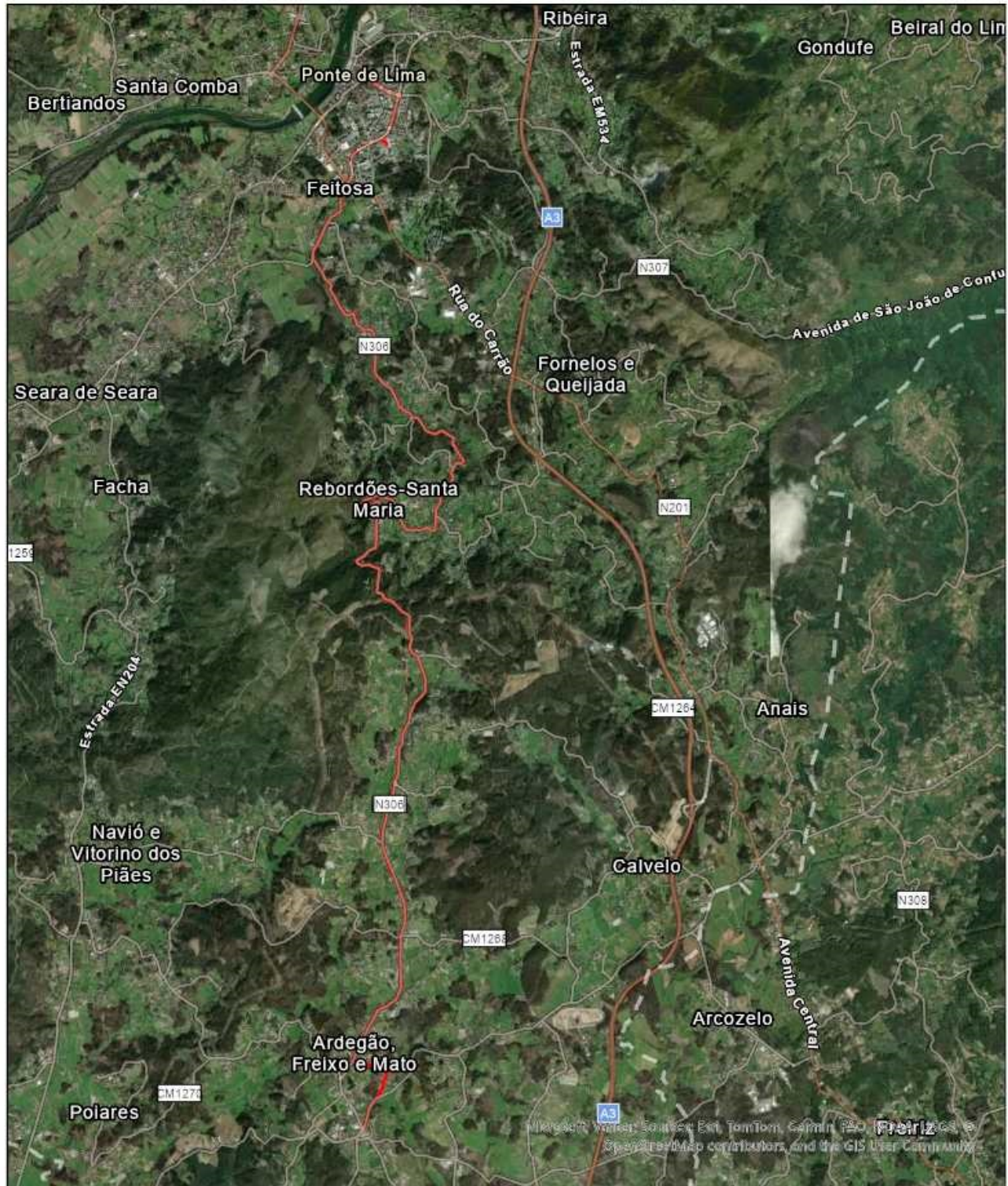
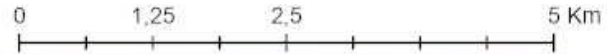

Map data © OpenStreetMap contributors, and the GIS User Community



PONTE DE LIMA - VIANA DO CASTELO POR LANHESES

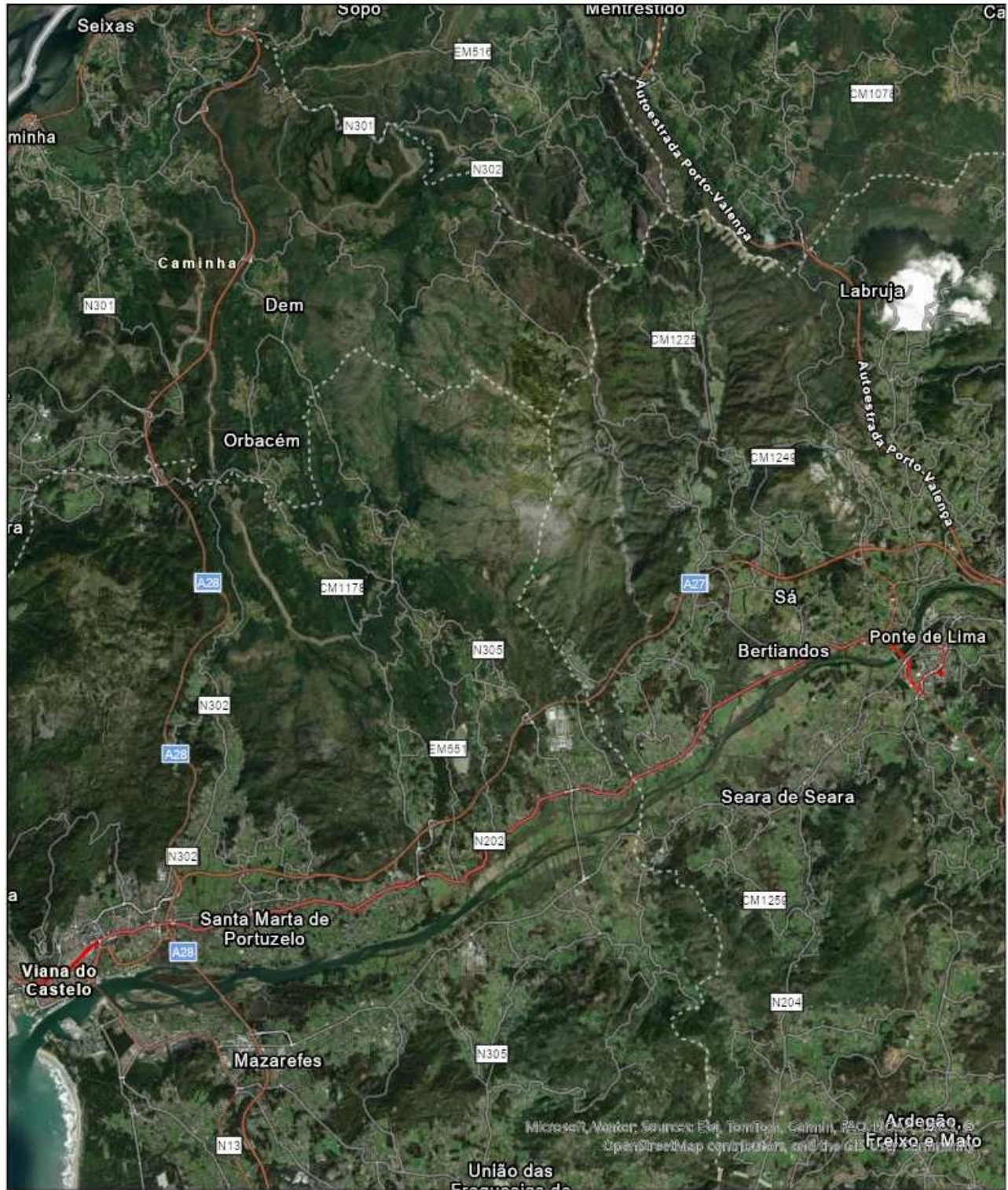
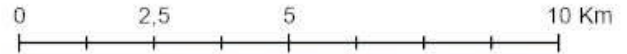

Microsoft, Google, Source: Esri, TomTom, Garmin, IGN, NAVTEQ, and the OpenStreetMap contributors, and the GIS User Community



PORTELA DE ALVITE - MONÇÃO

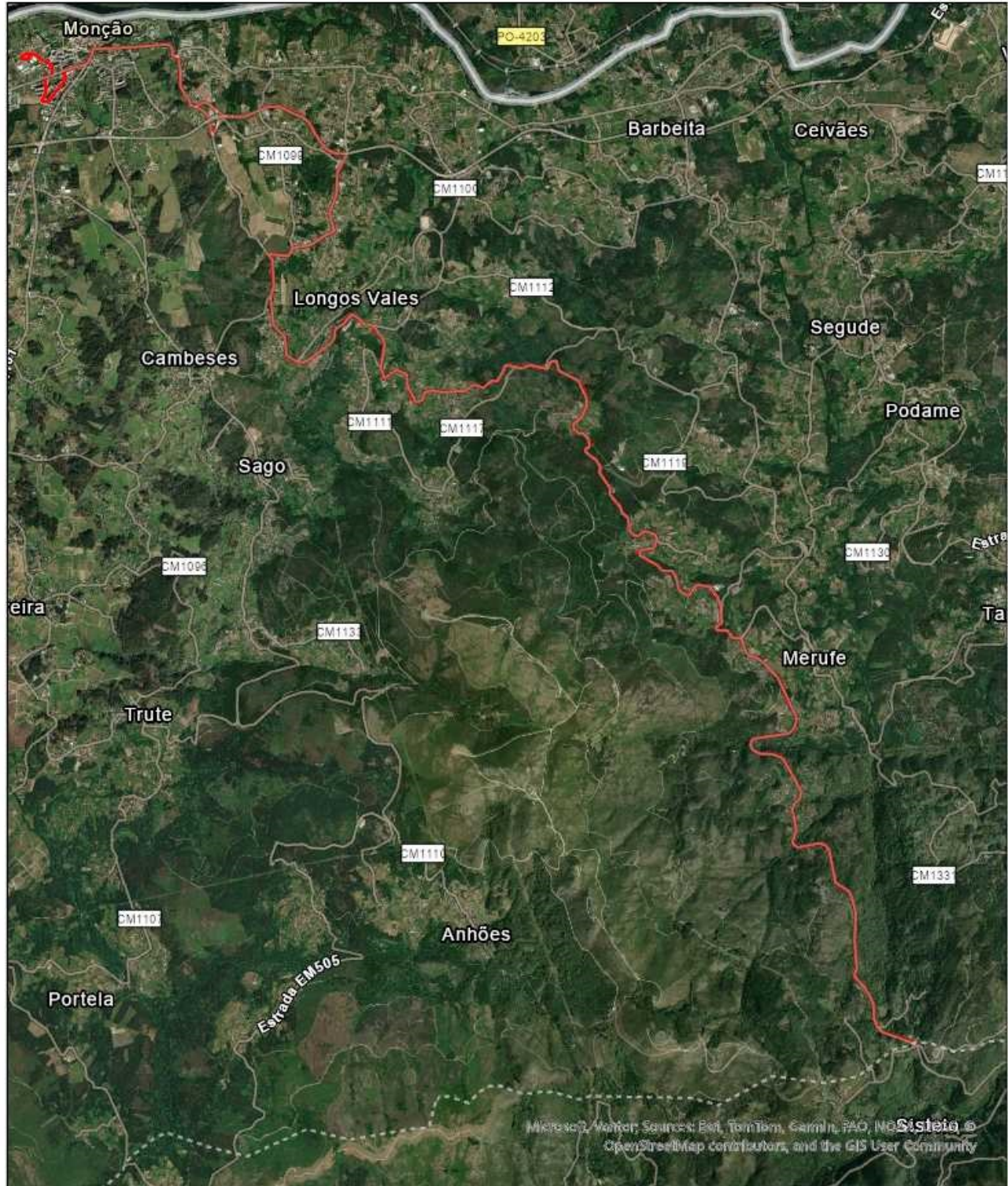
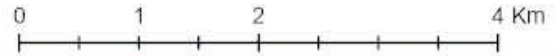



SÃO JULIÃO DE FREIXO - CABAÇOS E FOJO LOBAL

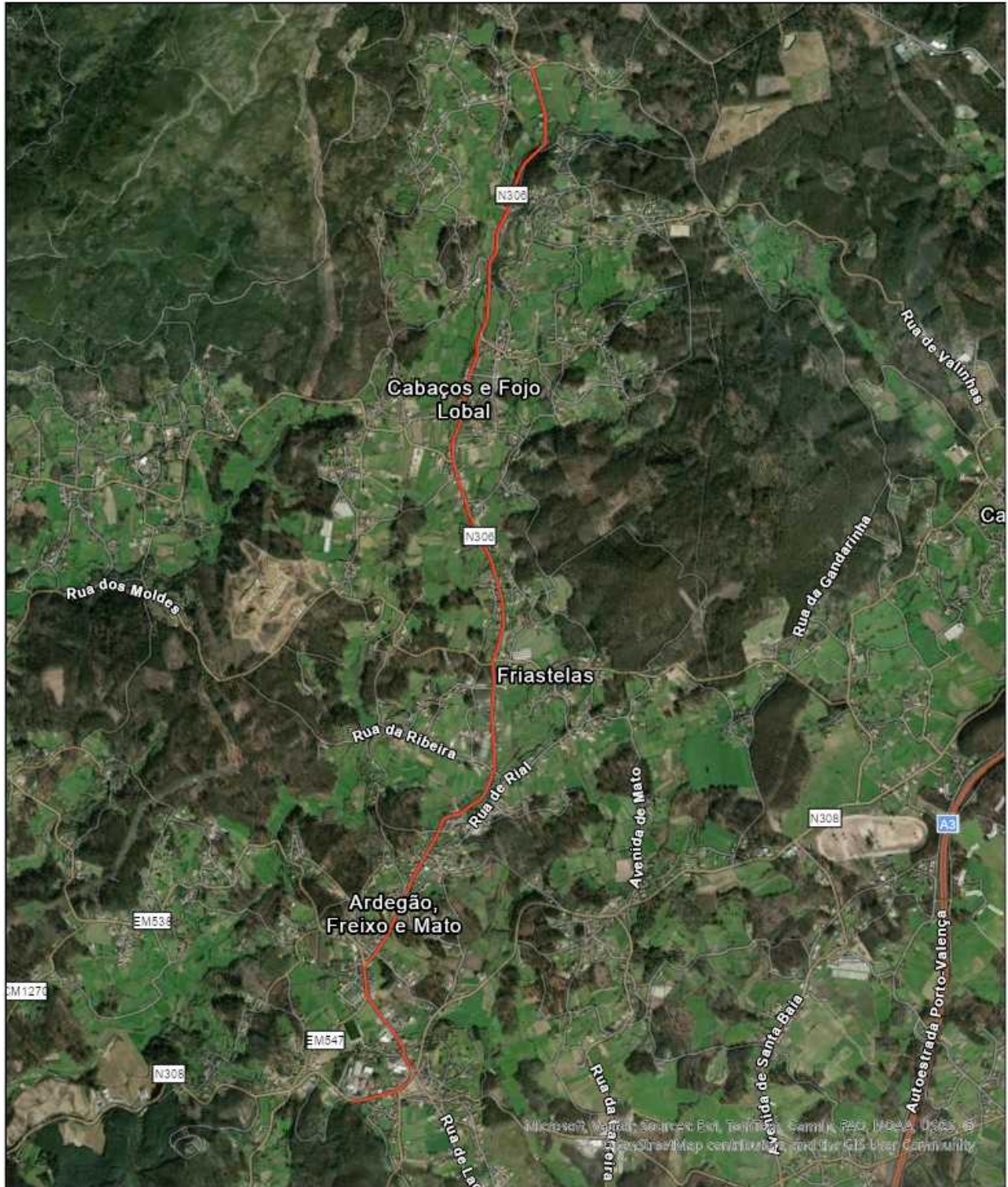
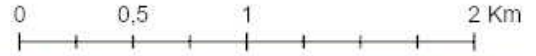



S. JULIÃO DE FREIXO - VITORINO DE PIÃES

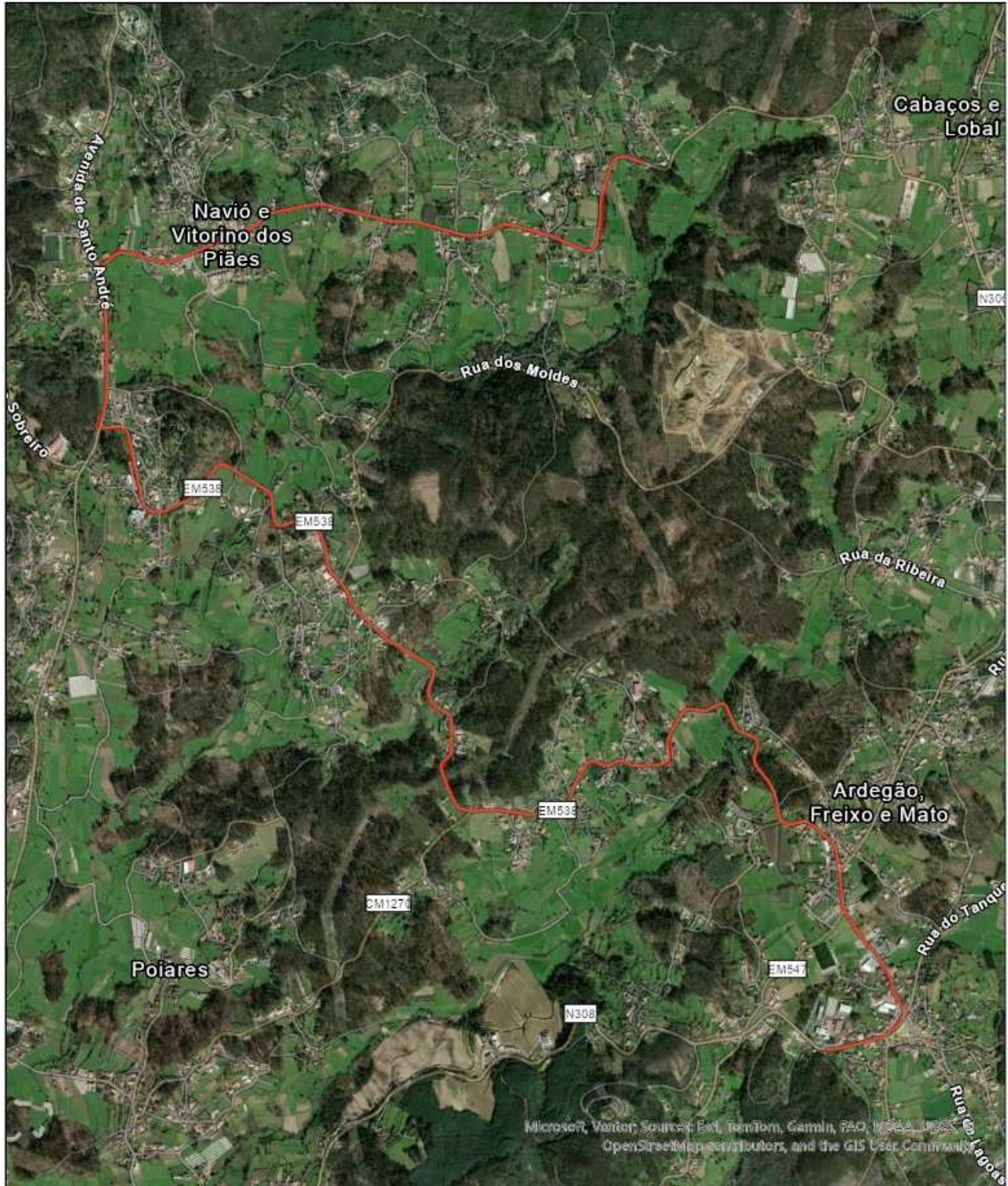
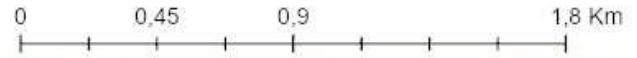



SÃO MARTINHO - PAREDES DE COURA

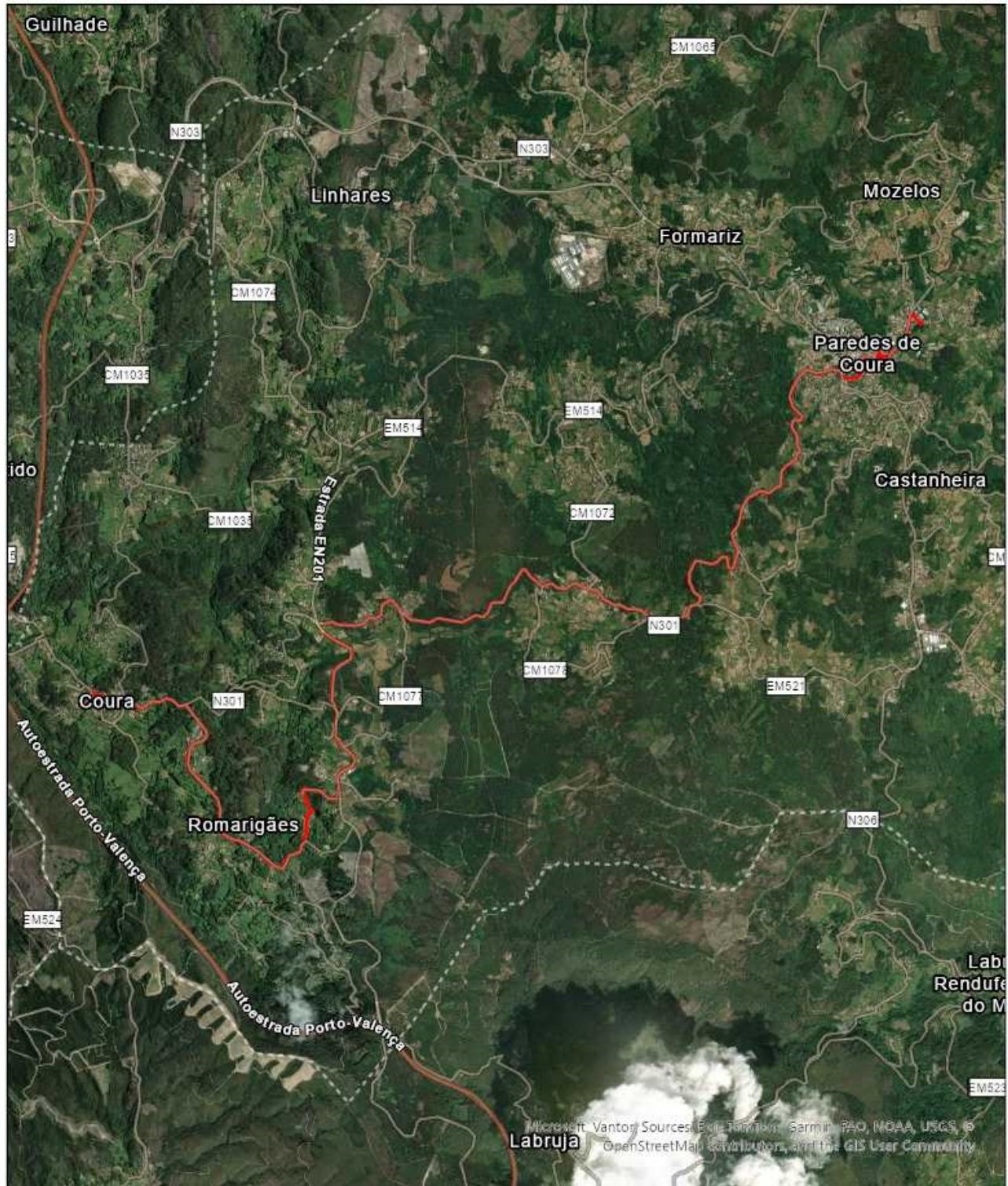
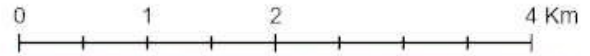



SÃO PEDRO DA TORRE - VALENÇA

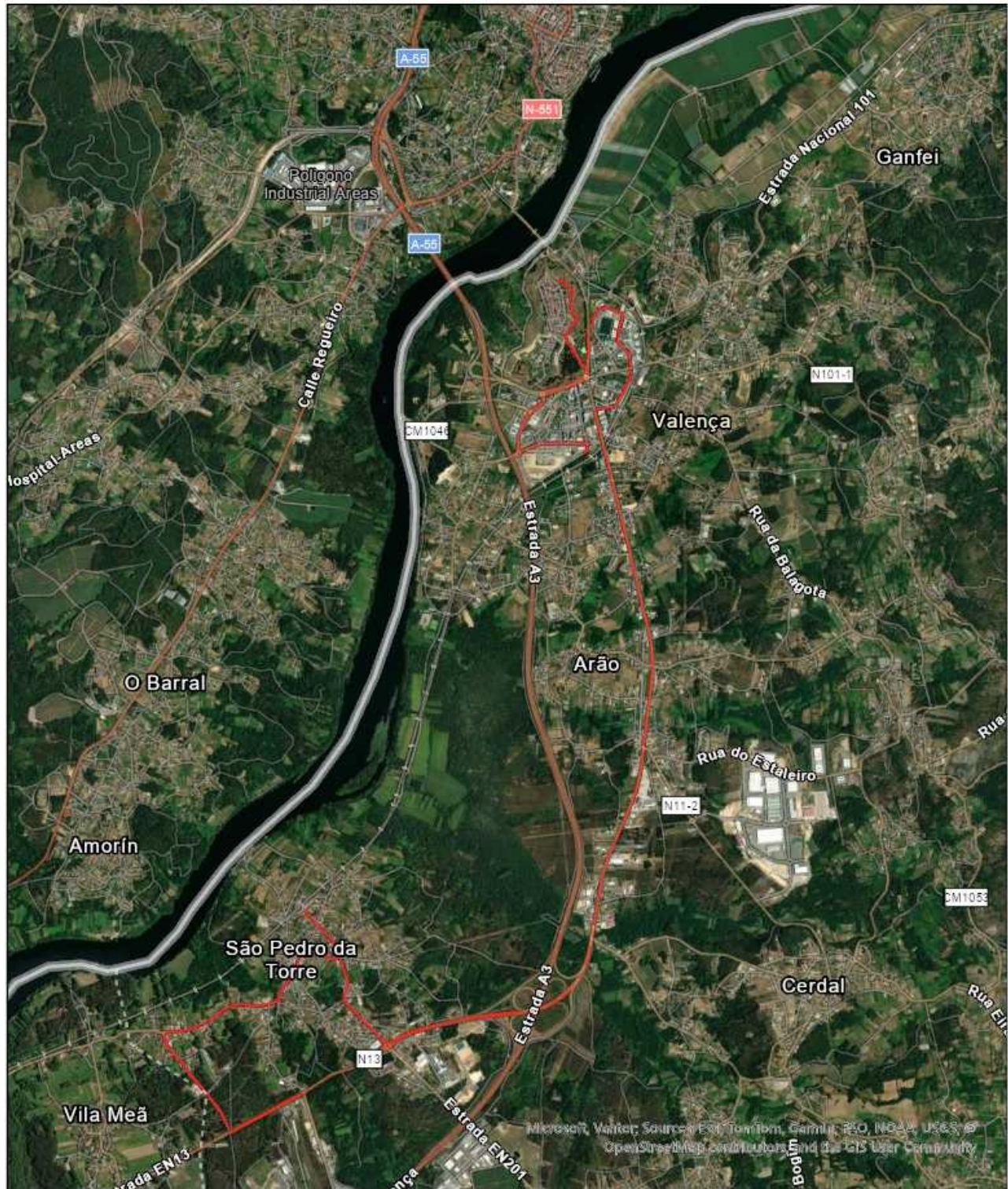
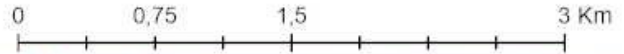



SANFINS - VALENÇA

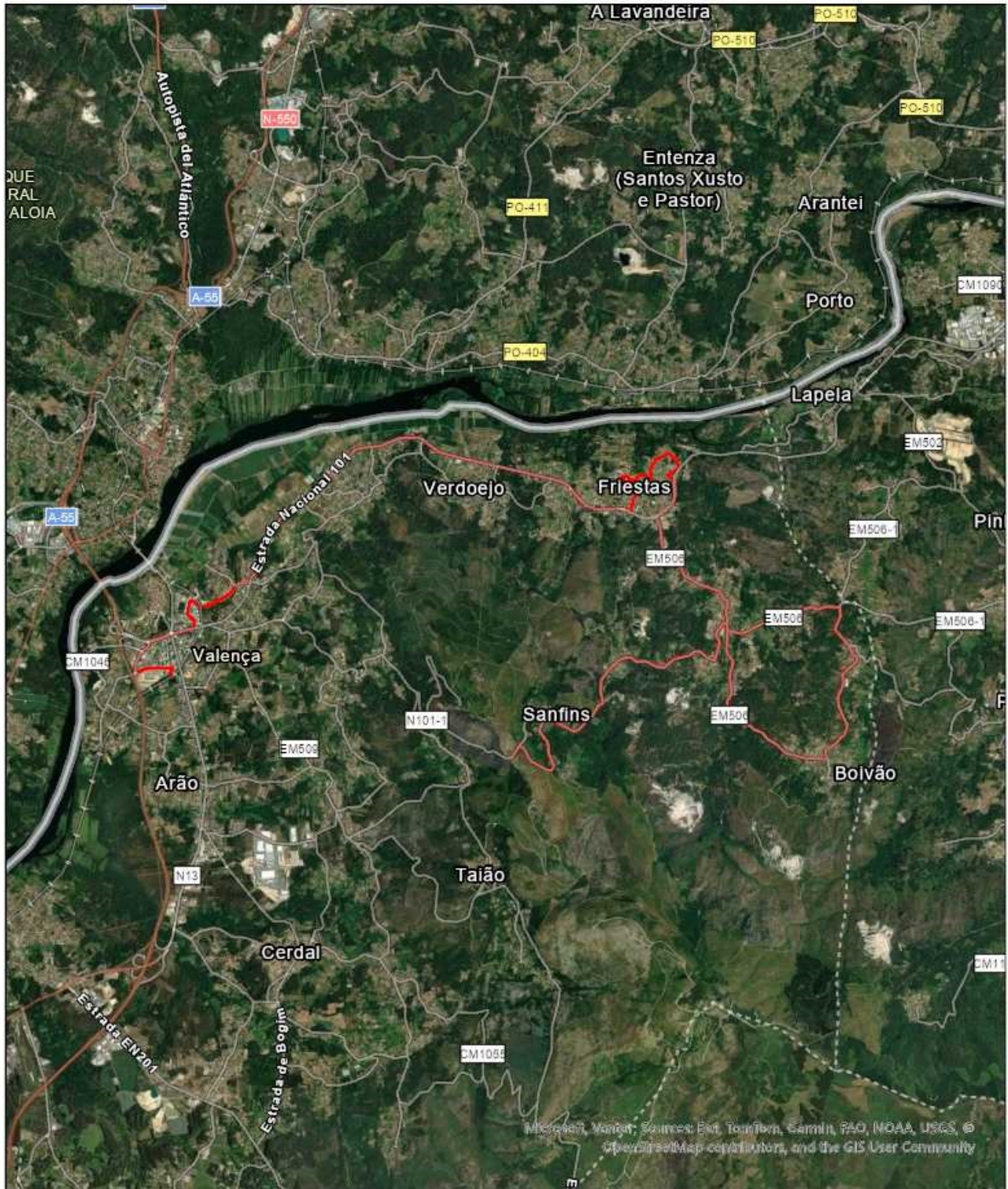
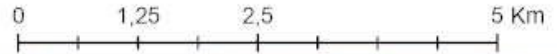

Microsoft, Nokia, Source: Esri, TomTom, Garmin, FAO, NOAA, USGS, © OpenStreetMap contributors, and the GIS User Community



SAPARDOS - VILA NOVA DE CERVEIRA

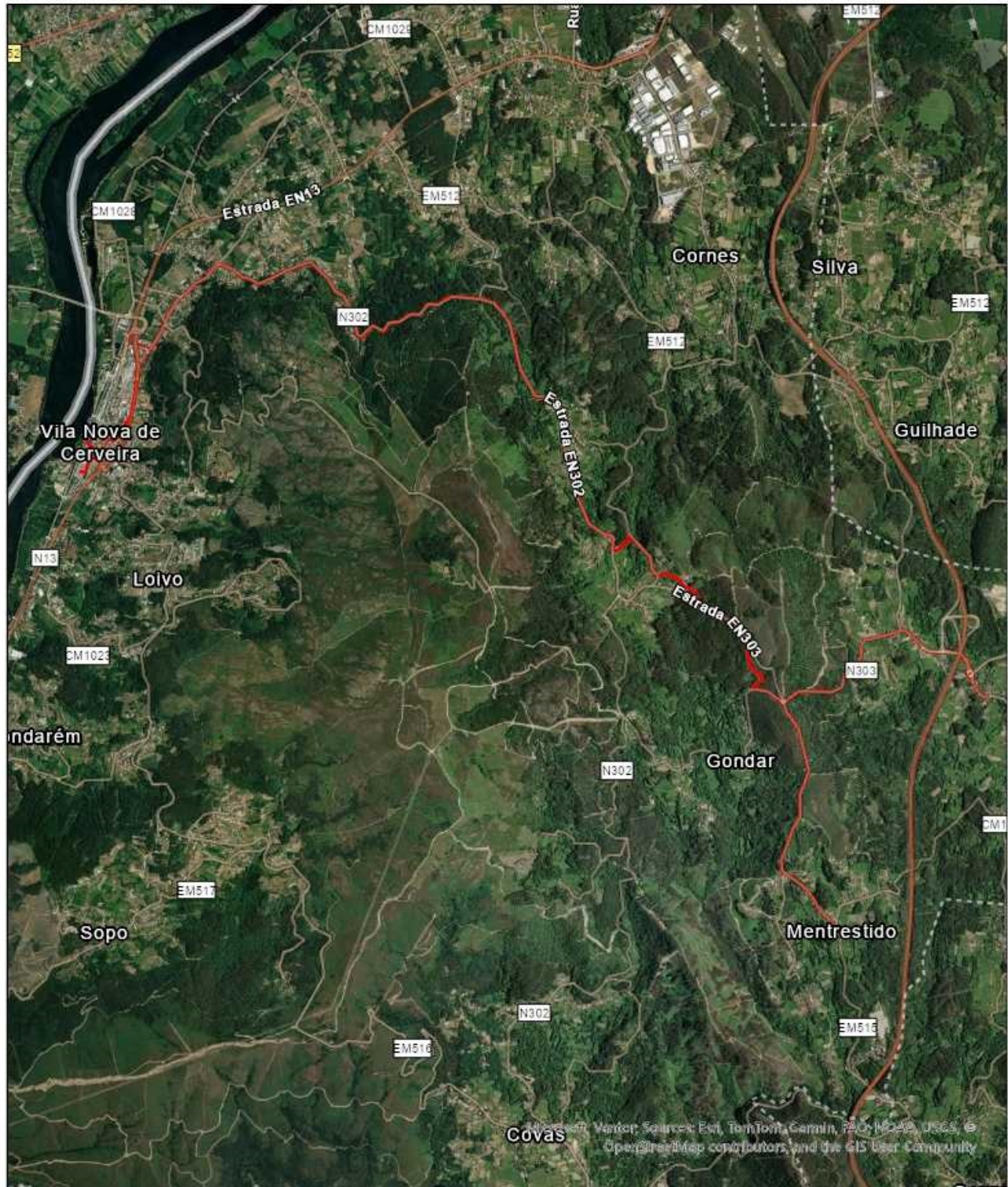
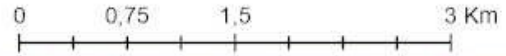



SOAJO - ARCOS DE VALDEVEZ

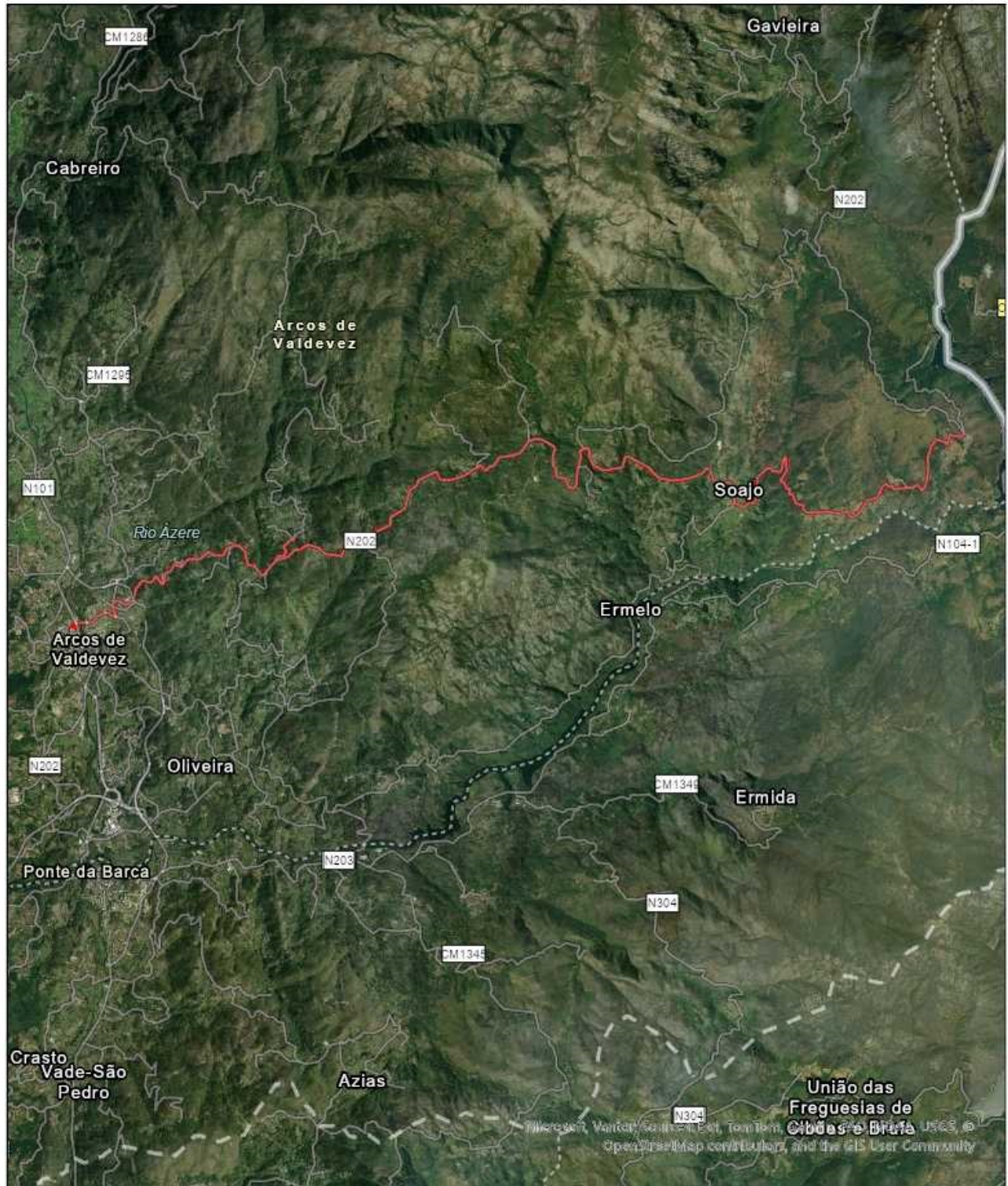
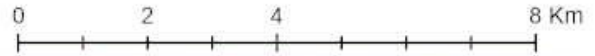



SOBREIRO - PAREDES DE COURA

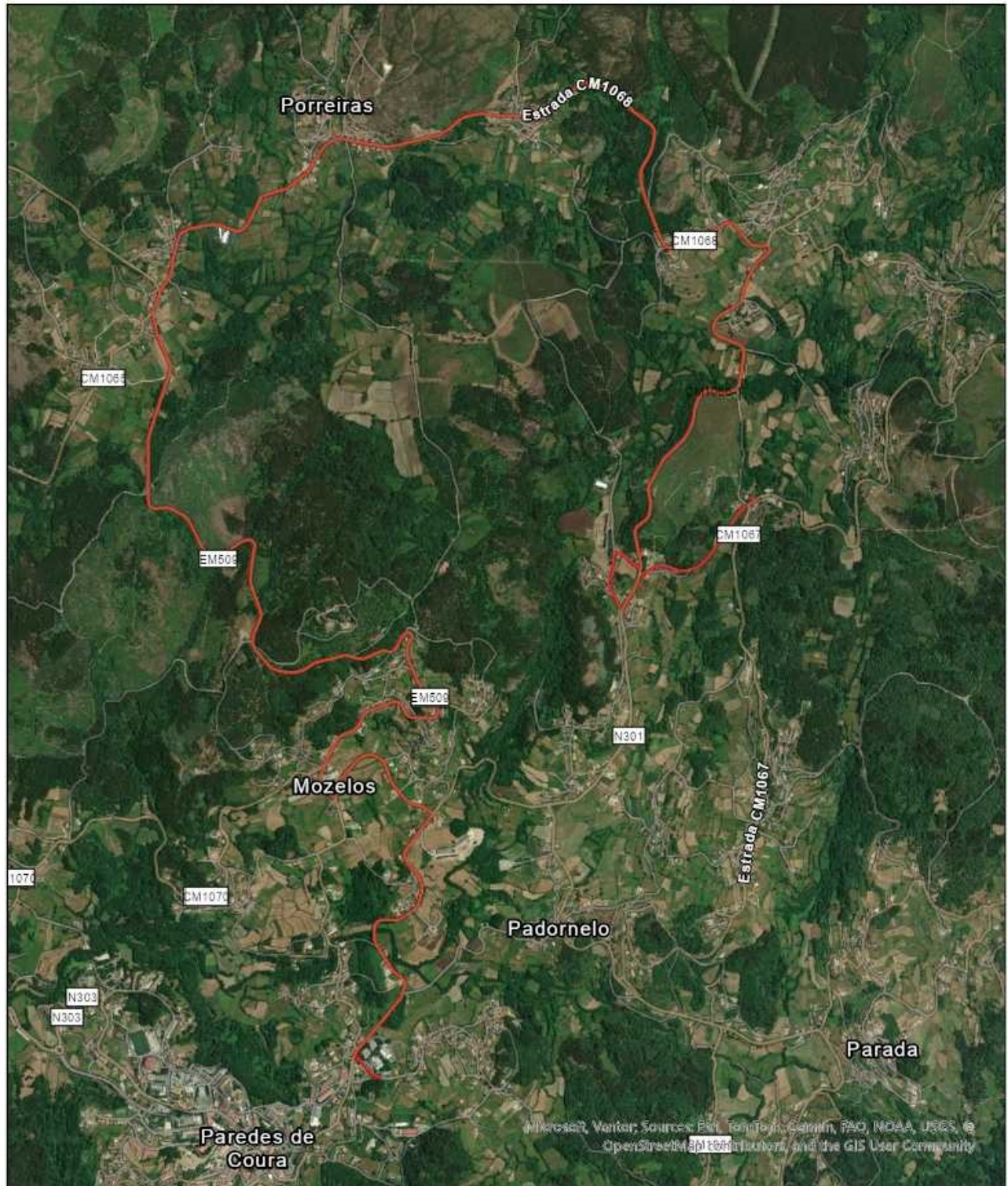
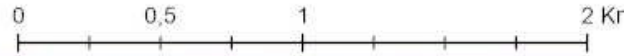



TRAVASSOS - ARCOS DE VALDEVEZ

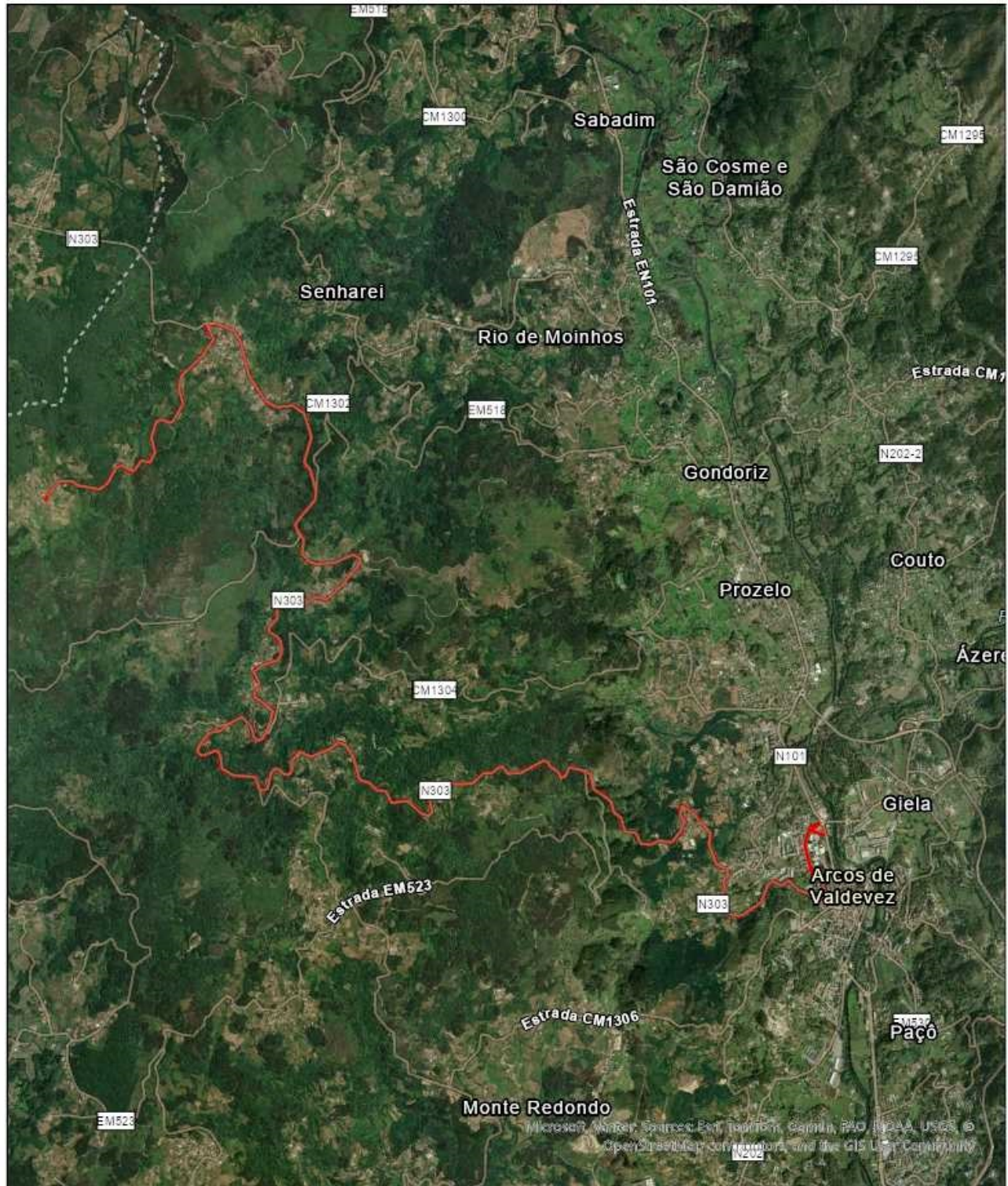
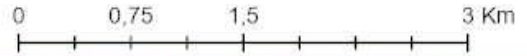



VALENÇA - MONÇÃO

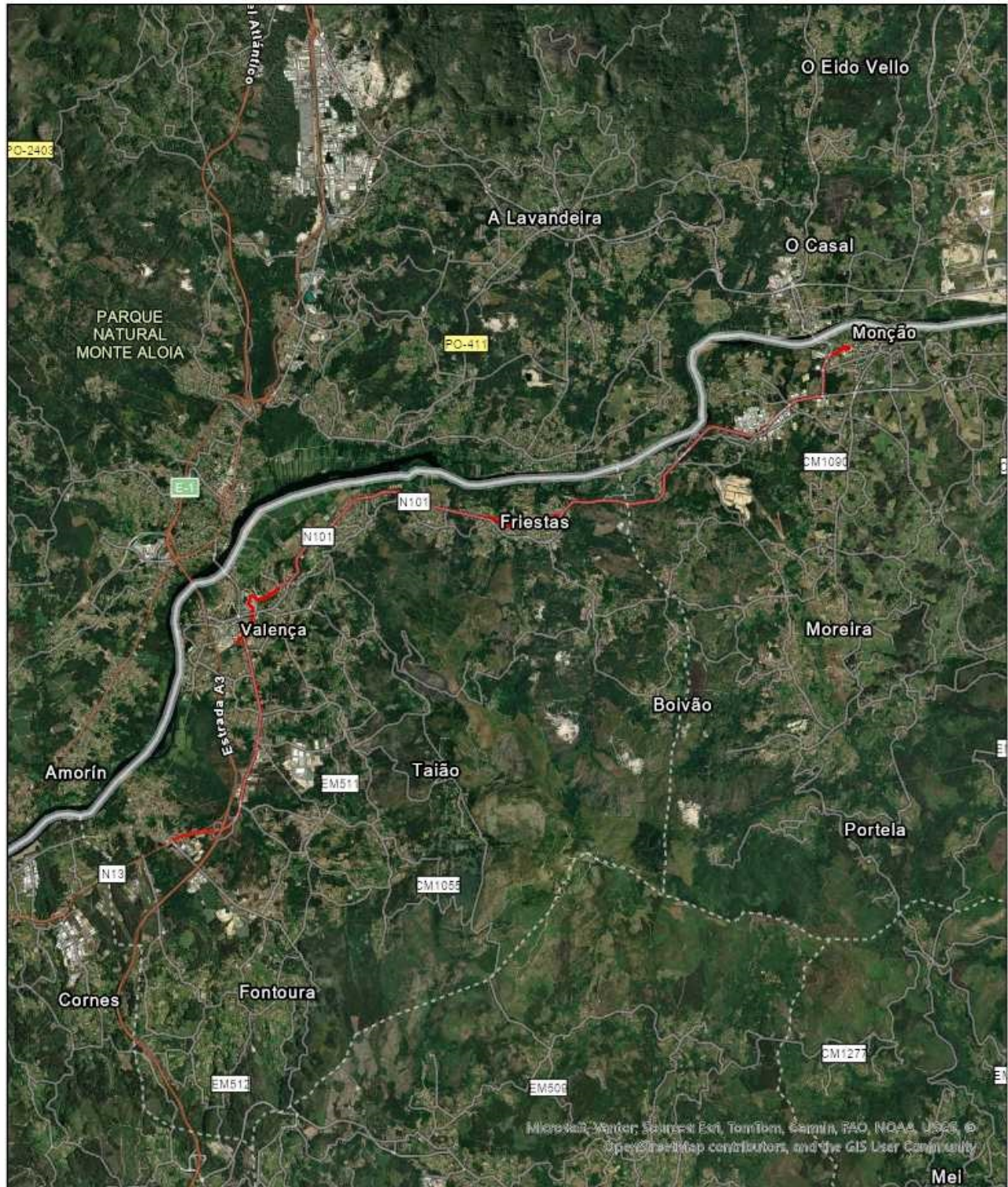
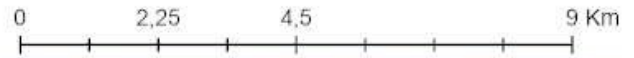



VALENÇA - PAREDES DE COURA

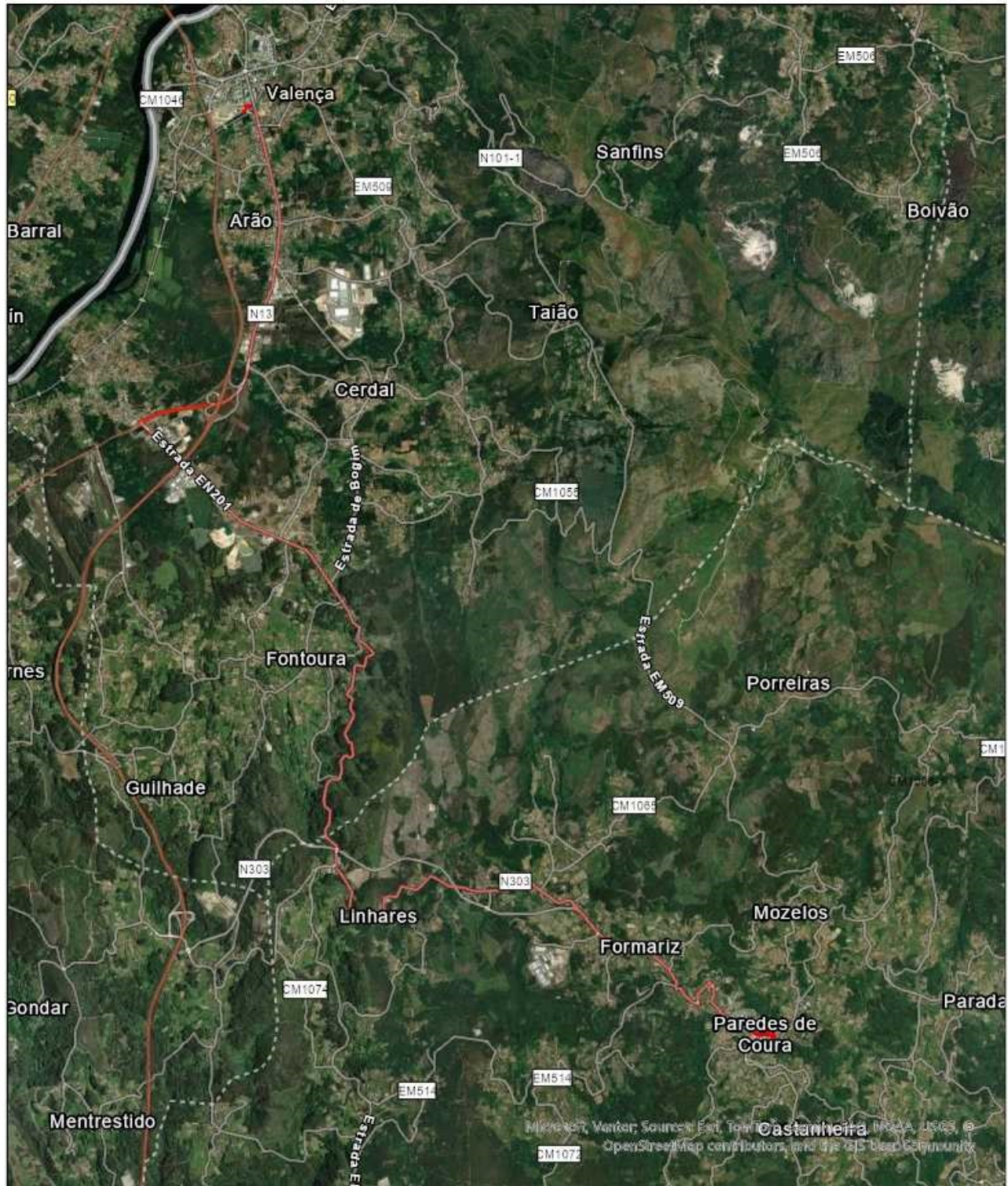
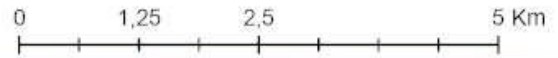



VIANA DO CASTELO - CASTELO DO NEIVA

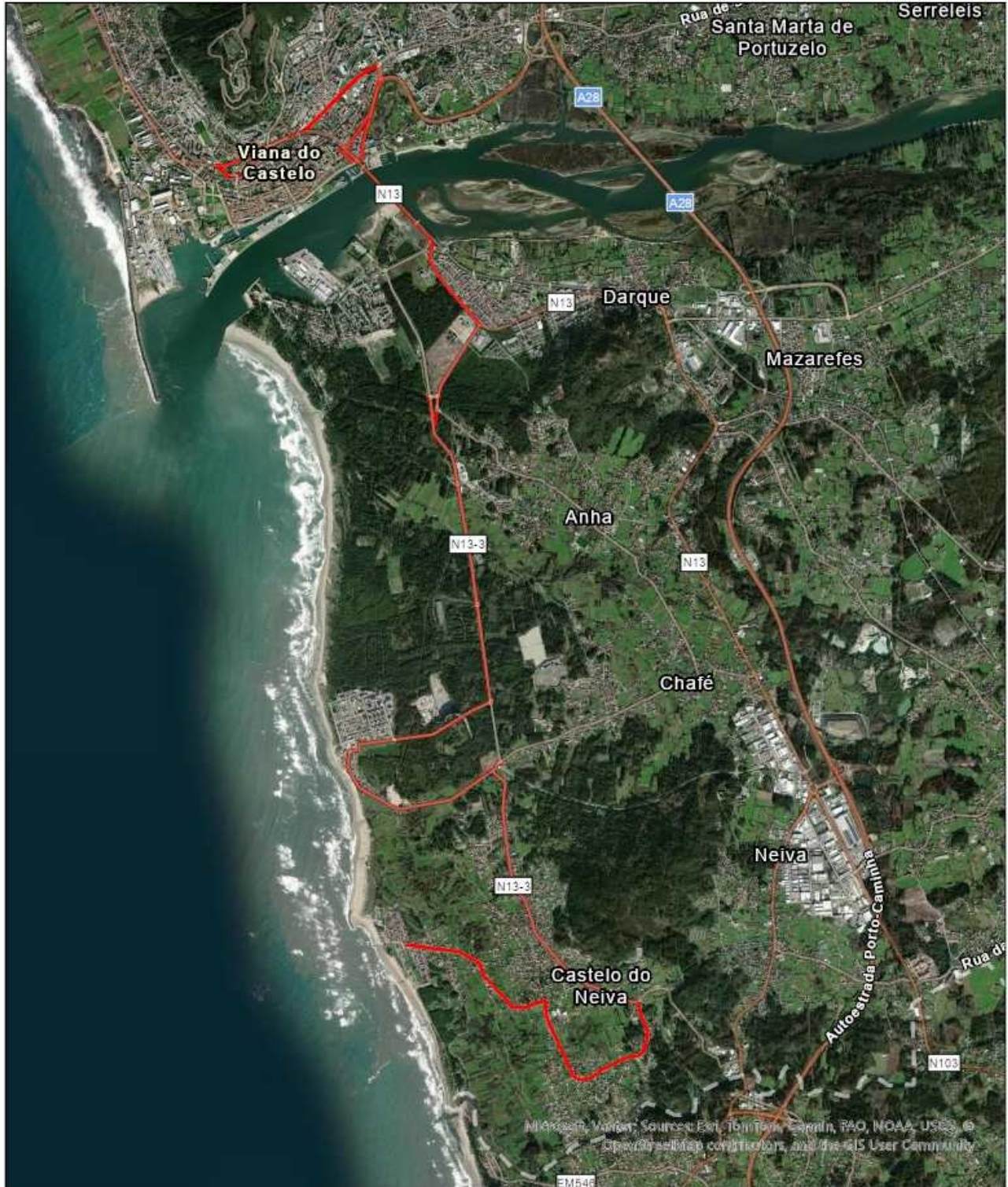
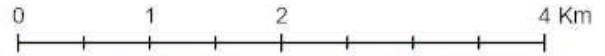



VIANA DO CASTELO - FORJÃES

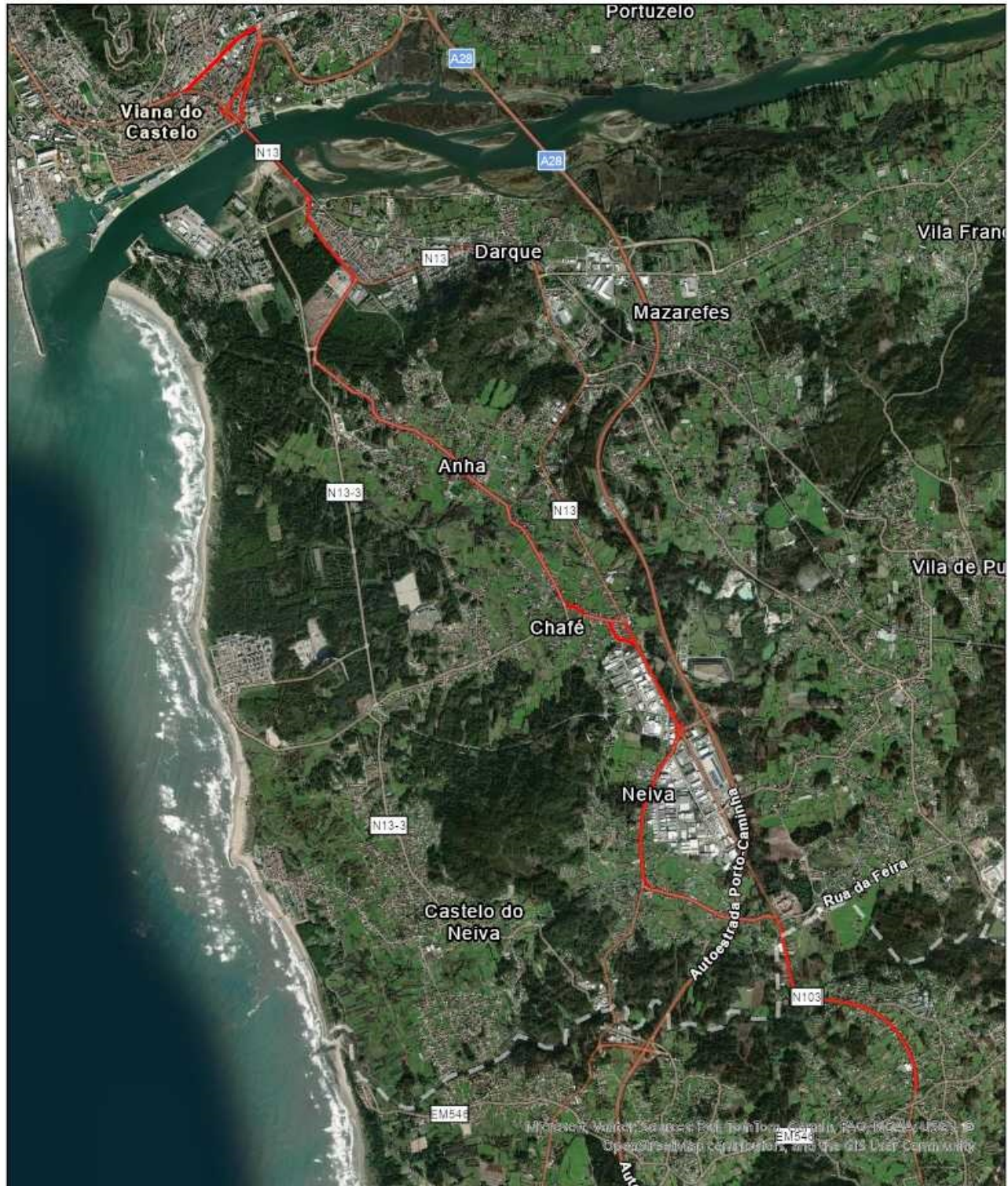
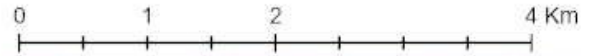



VIANA DO CASTELO - FRAGOSO

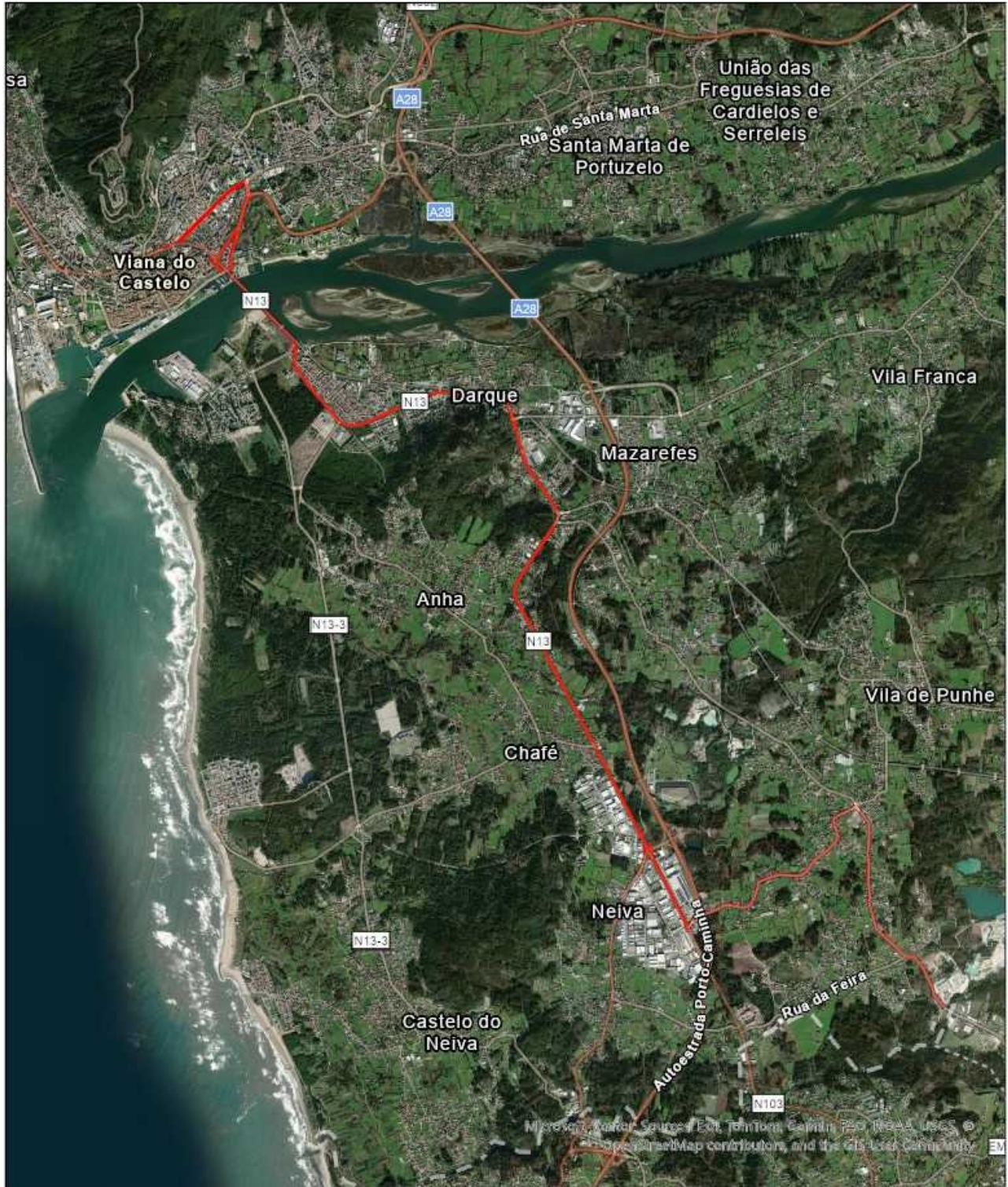
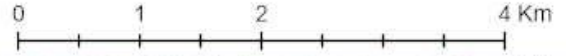



VIANA DO CASTELO - NOGUEIRA

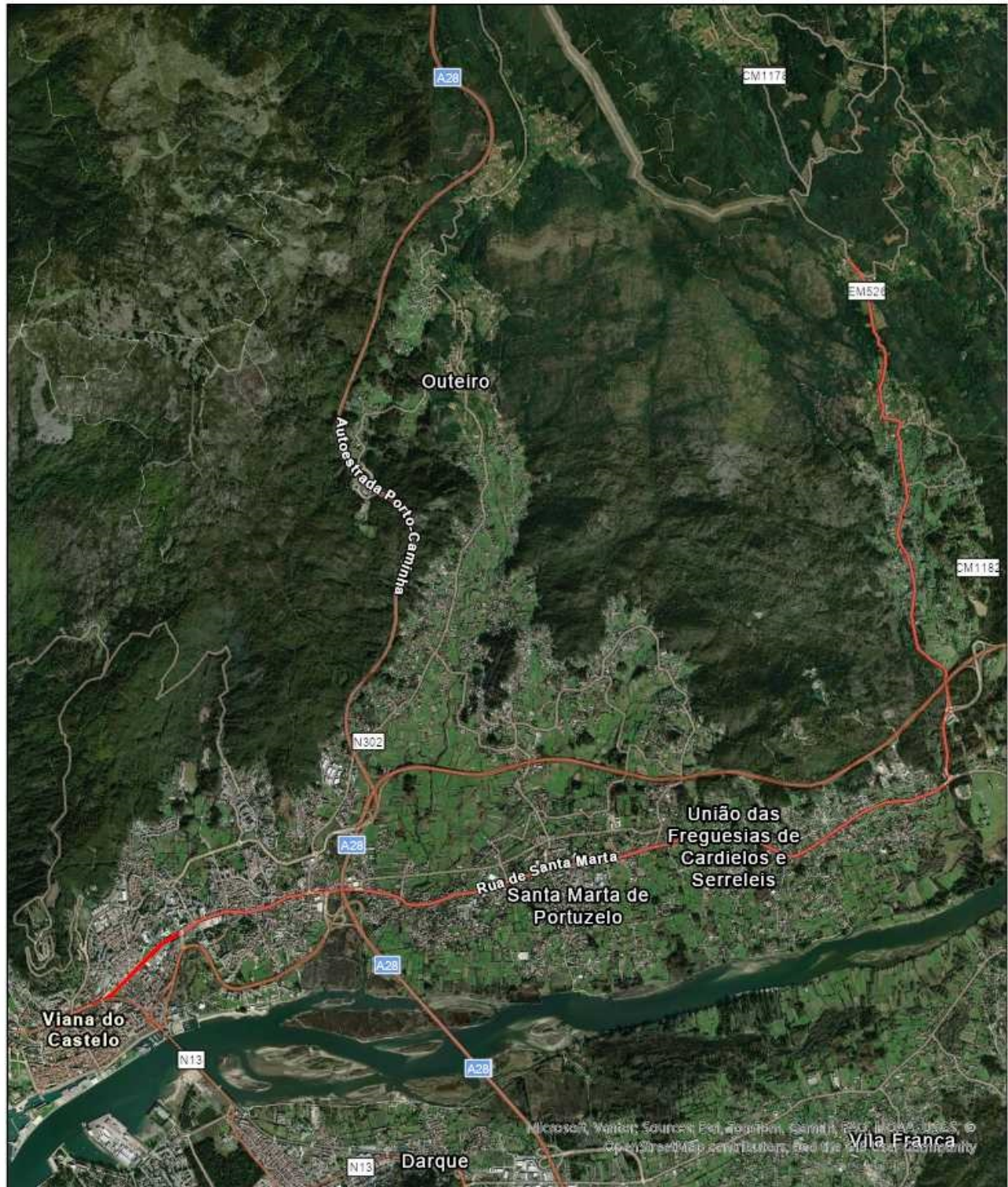
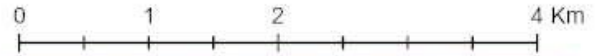



VIANA DO CASTELO - PORTELA DE SUZÃ

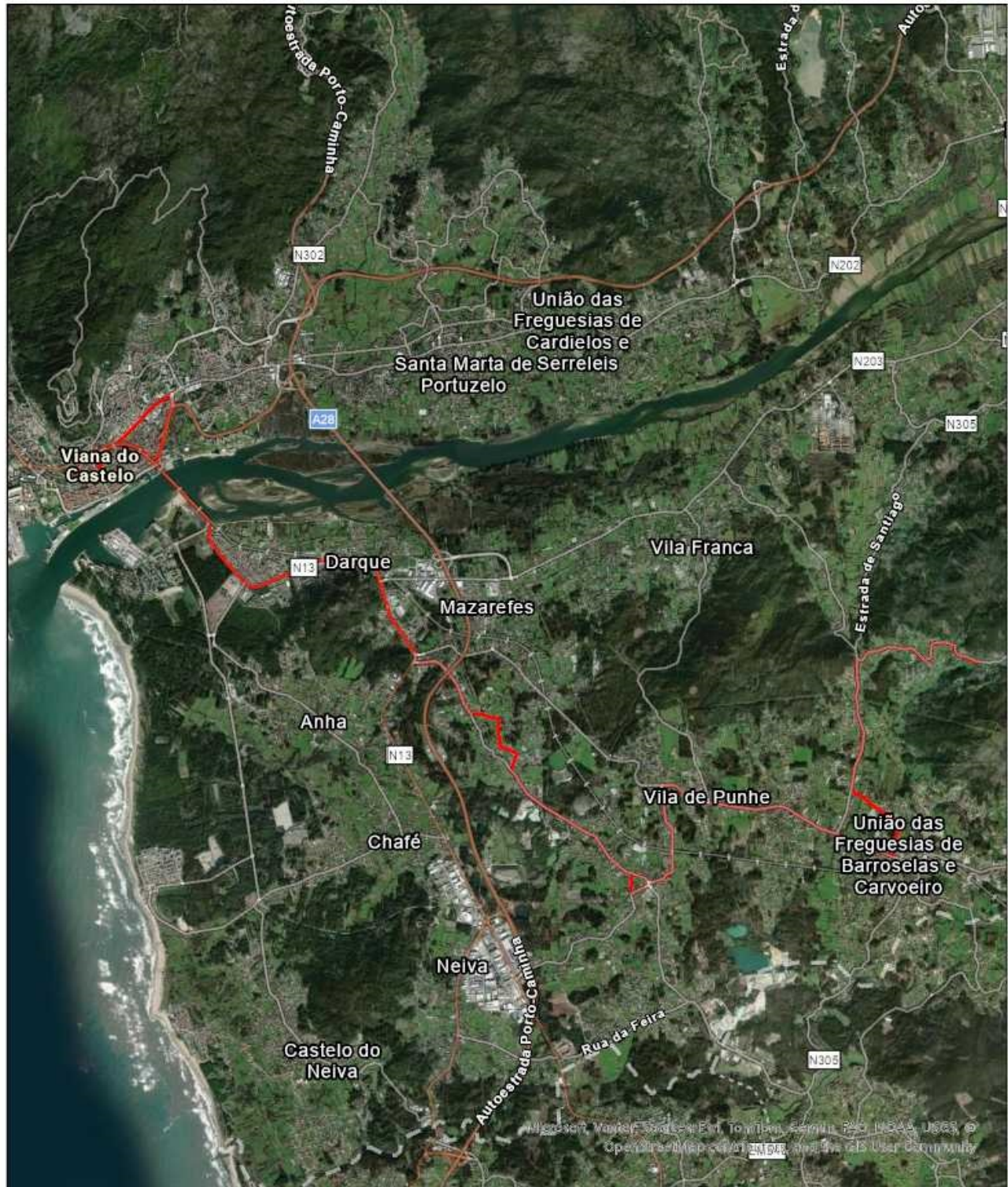
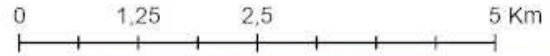



VILA MEÃ - VILA NOVA DE CERVEIRA

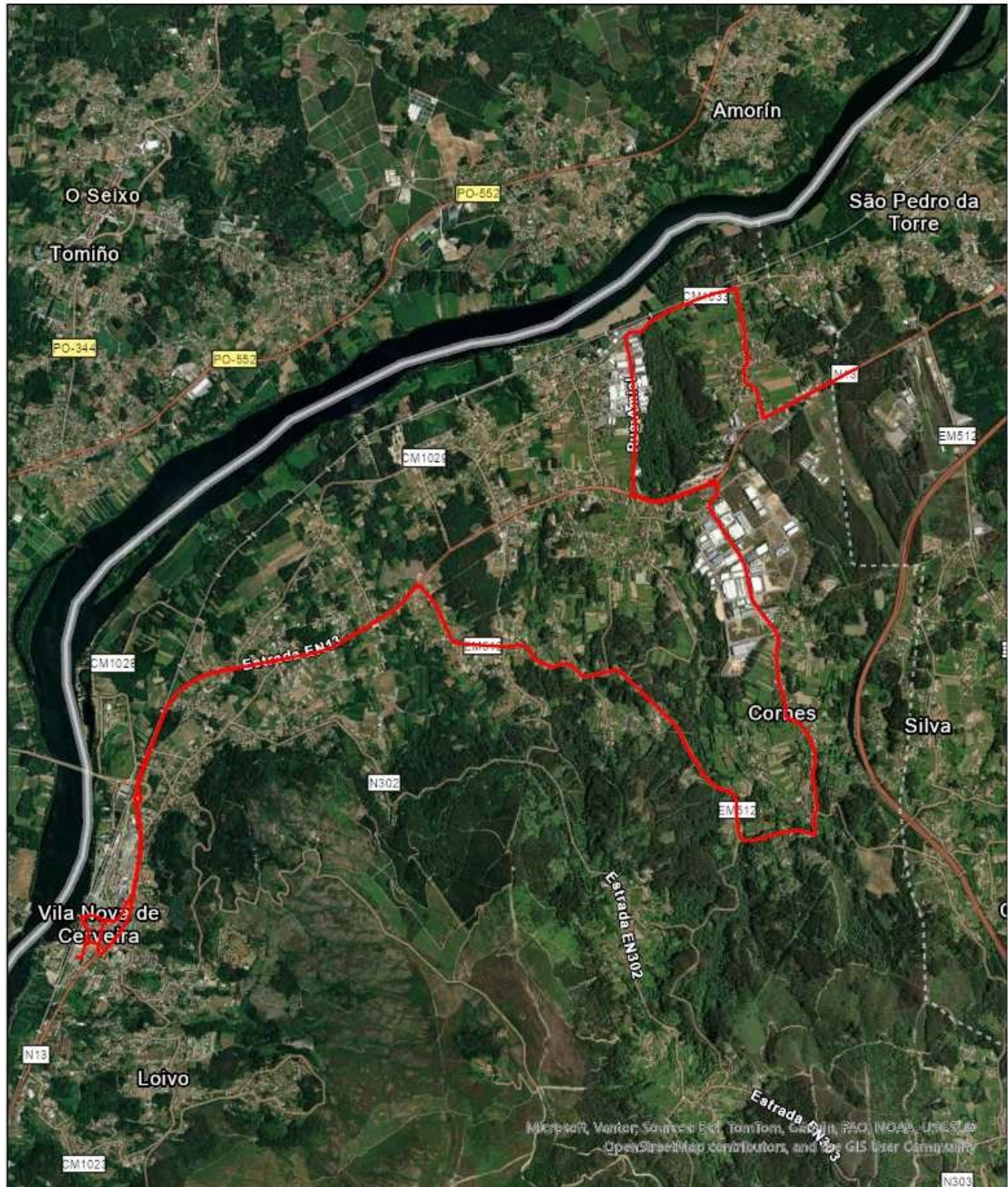
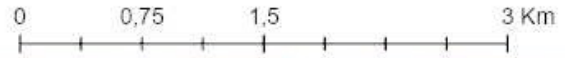



VILA NOVA DE CERVEIRA - CAMINHA

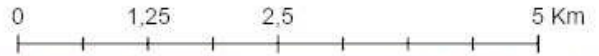



VILA NOVA DE MUÍÁ - PONTE DA BARCA

